



جهاز الإحصاء
Statistics Authority

الزواج والطلاق

في دولة قطر لعام ٢٠٠٩

(عرض وتحليل)

مايو ٢٠١٠

www.qsa.gov.qa

تقديم

تعد إحصاءات الزواج والطلاق أحد الركائز الرئيسة للإحصاءات الحيوية والتي تستخدم كعنصر مهم عند اتخاذ القرارات ووضع السياسات والبرامج الهادفة إلى تعزيز التماسك الأسري، كما وتستخرج من هذه البيانات مؤشرات تكشف كافة الجوانب المحيطة بظاهرتي الزواج والطلاق التي أخذت تحظى باهتمام كبير في مجال الدراسات السكانية والاجتماعية.

ويمكن التعرف من خلال تحليل إحصاءات الزواج والطلاق على السلوك الديموغرافي للمجتمع بصفة عامة، وتستخدم المؤشرات التي توفرها إحصاءات الزواج والطلاق كمعالم لبلوغ الأهداف القصيرة والبعيدة المدى ولتحسين الأوضاع الاجتماعية والاقتصادية لأفراد المجتمع القطري كافة.

ويوضح التقرير تطور ظاهرتي الزواج والطلاق بمكوناتها المختلفة كمعدلات الزواج والطلاق ومتوسط العمر عند أول زواج وكذلك خصائص الزواج والطلاق خلال عام ٢٠٠٩، وذلك للتعرف على العوامل التي تؤخر الزواج أو تشجع عليه والعوامل المؤثرة في معدلات الطلاق، وانعكاساتها على التماسك الأسري.

ويأمل جهاز الإحصاء أن تستفيد الجهات الحكومية والمؤسسات الخاصة ذات النفع العام ومنظمات المجتمع المدني مما جاء بهذا التقرير من مؤشرات حول الزواج والطلاق لعام ٢٠٠٩م وضع الخطط والسياسات الاجتماعية الهادفة إلى تشجيع الشباب على الزواج والحد من تفشي ظاهرة الطلاق وإيجاد الحلول الناجحة لها خصوصاً لدى الفئات العمرية الشابة.

حمد بن جبرين جاسم آل ثاني
رئيس جهاز الإحصاء

المقدمة

تعتبر إحصاءات الزواج والطلاق إحدى أهم الإحصاءات الحيوية المهمة والتي من خلالها يتم دراسة خصائص ظاهرتي الزواج والطلاق اللتين تحددان خصائص الأسرة في دولة قطر ومسارات المجتمع حول القضايا المرتبطة بنمو السكان.

وبهدف التعرف على تطور ظاهرتي الزواج والطلاق بدولة قطر لعام ٢٠٠٩ يأتي هذا التقرير الذي يتناول القسم الأول منه موضوع الزواج، حيث تضمن بيانات ومؤشرات مثل متوسط العمر عند أول زواج، ومعدل الزواج العام، وبيان خصائص الزواج في المجتمع القطري من خلال مؤشرات الزواج الأول وفئات أعمار الزوجين ومستواهما التعليمي.

أما القسم الثاني من التقرير فيركز على موضوع الطلاق في المجتمع القطري، حيث يشتمل على تحليل البيانات الخاصة به منها معدل الطلاق العام لكل ألف من السكان، وإشهادات الطلاق بحسب نوع الطلاق (رجعي، بينونة صغرى، خلع، بينونة كبرى) ووفق فئة عمر الزوج والزوجة، وكذلك حسب مدة الحياة الزوجية وصلة القرابة، فضلاً عن إشهادات الطلاق حسب فئات العمر وأسباب الطلاق.

وجدير بالذكر فإن البيانات الواردة في هذا التقرير هي حصيلة تعاون بين جهاز الإحصاء والمجلس الأعلى للقضاء.

وتتضمن بيانات هذا التقرير أحداث الزواج والطلاق التي تمت وسجلت بدولة قطر، وكذلك يشمل أحداث الزواج والطلاق للقطريين التي تمت خارج الدولة.

الفهرس

رقم الصفحة	المحتويات
	<p>تقديم مقدمة</p> <p>أولاً: الزواج</p> <ul style="list-style-type: none"> • معدل الزواج العام لكل ألف من السكان القطريين • عقود الزواج حسب جنسية الزوج والزوجة ومكان إقامة الزوج • متوسط العمر عند أول زواج • فئات أعمار الزوجين • عقود الزواج حسب عدد الزوجات بالعصمة • عقود الزواج حسب الحالة الزوجية للزوجة • عقود الزواج حسب الحالة التعليمية للزوج والزوجة • عقود الزواج للقطريين حسب صلة القرابة <p>ثانياً: الطلاق</p> <ul style="list-style-type: none"> • معدل الطلاق العام لكل ألف من السكان القطريين • إشارات الطلاق حسب جنسية الزوج والزوجة ومكان إقامة الزوج • إشارات الطلاق حسب نوع الطلاق • إشارات الطلاق حسب نوع الطلاق وفئة عمر الزوج • إشارات الطلاق حسب نوع الطلاق وفئة عمر الزوجة • إشارات الطلاق حسب مدة الحياة الزوجية للزوج والزوجة • إشارات الطلاق حسب الحالة التعليمية للزوج والزوجة • إشارات الطلاق للقطريين حسب صلة القرابة • إشارات الطلاق للقطريين حسب فئة عمر الزوج والزوجة (لا توجد صلة قرابة) • إشارات الطلاق حسب عدد الأبناء (المجموع) • إشارات الطلاق حسب فئة عمر الزوج والزوجة وأسباب الطلاق <p>ثالثاً: الجداول</p>

أولاً: الزواج

يعد الزواج الركيزة الشرعية لتكوين الأسرة وإنجاب الأطفال، علاوة على أنه يعتبر الوسيلة لزيادة النمو الطبيعي للسكان، وسوف يتناول هذا الجزء من التقرير تحليل بعض المؤشرات المتعلقة بعقود الزواج.

• معدل الزواج العام لكل ألف من السكان القطريين

شهدت الثلاث سنوات الأخيرة انخفاض معدل الزواج العام لكل من الذكور والإناث

يشير الشكل (١) إلى أن معدل الزواج العام لكل ألف من السكان القطريين في الفئة العمرية (١٥ سنة فأكثر)، شهد ارتفاع نسبي للجنسين خلال الفترة (٢٠٠٠-٢٠٠٦). وقد سجل أعلى معدل في العام ٢٠٠٦، حيث بلغ ٣٤,٨ للذكور بعد أن كان ٣١,٠ في عام ٢٠٠٠، وكذلك بالنسبة للإناث فقد بلغ ٣٤,٠ بعد أن كان ٣٠,٠ في عام ٢٠٠٠، ثم بدأ بالانخفاض خلال السنوات الثلاثة الأخيرة، حتى وصل إلى ٢٩,٤ للذكور و٢٧,٧ للإناث في عام ٢٠٠٩ ويمكن تفسير هذا الانخفاض بارتفاع مستوى تعليم المرأة ودخولها بقوة لسوق العمل، علاوة على ارتفاع تكاليف الزواج.

شكل (١) معدل الزواج العام لكل ألف من السكان قطريون (٢٠٠٠ - ٢٠٠٩)

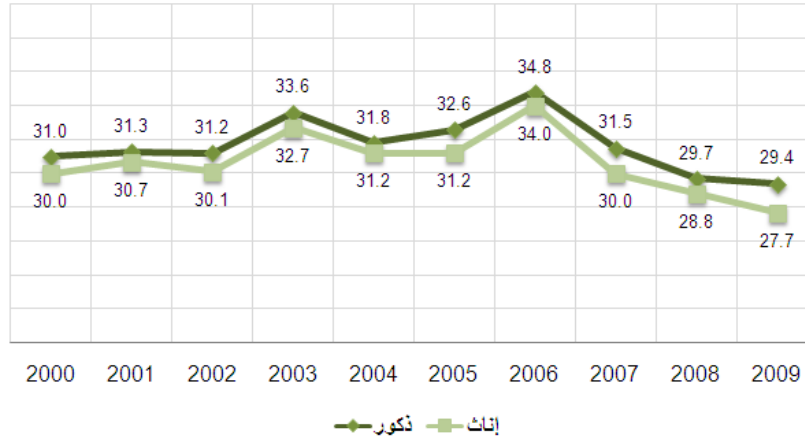

• عقود الزواج حسب جنسية الزوج والزوجة ومكان إقامة الزوج

يشير الشكل (٢) إلى أن أكثر حالات زواج حصلت في بلدية الريان، حيث مثلت ما نسبته ٤٥,٨% من إجمالي عقود الزواج بدولة قطر، تليها بلدية الدوحة بنسبة ٤٠,٢%، ثم بلدية أم صلال بنسبة ٥,٥%، فبلدية الوكرة بنسبة ٤,٨%، ثم بقية البلديات (الخور، الشمال، الظعainen) بنسبة ٣,٧%.

أكثر حالات الزواج للقطريين
بلدية الريان
والدوحة لغير القطريين

وعند النظر إلى عقود الزواج بحسب جنسية ومحل إقامة الزوج، نجد بأن أكثر حالات زواج القطريين تمت في بلدية الريان بنسبة ٥٦,٧%، تليها بلدية الدوحة بنسبة ٢٧,١%، ثم بلدية أم صلال بنسبة ٦,٧%، فبلدية الوكرة بنسبة ٤,٦%، ثم بقية البلديات بنسبة ٤,٩%. أما بالنسبة لزواج غير القطريين، فتركز أغلبه في بلدية الدوحة بنسبة ٦٠,٥%، تليها بلدية الريان بنسبة ٢٨,٩%، ثم بلدية الوكرة بنسبة ٥%، فبلدية أم صلال بنسبة ٣,٦%، وأخيرا بقية البلديات (الخور، الشمال، الظعainen) بنسبة ٢%.

شكل (٢) عقود الزواج حسب جنسية الزوج والزوجة ومكان إقامة الزوج ٢٠٠٩

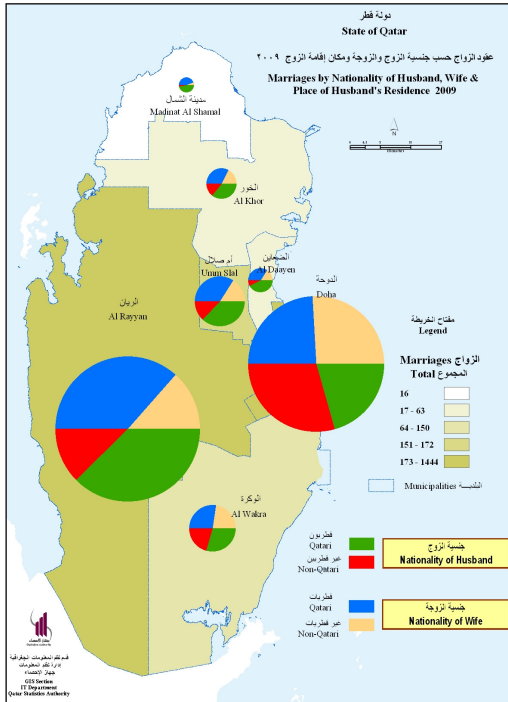

كما ويشير الشكل (٢) إلى أن أكبر نسبة زواج قطريات حصلت في بلدية الريان بنسبة ٥٤,٢% من إجمالي عقود الزواج التي حصلت للقطريين في الدولة، تليها بلدية الدوحة بنسبة ٣١,٣%، ثم بلدية أم صلال بنسبة ٦%، فبلدية الوكرة بنسبة ٤,٢%، ثم بقية البلديات (الخور، الشمال، الظعainen) ٤,٣%.

أما بالنسبة لعقود زواج غير القطريين فتركزت بالدرجة الرئيسية في بلدية الدوحة، حيث مثلت ما نسبته ٥٤,٤% من إجمالي عقود غير القطريين، تليها بلدية الريان بنسبة ٣٢,٣%، ثم بلدية الوكرة بنسبة ٥,٦% فبلدية أم صلال بنسبة ٤,٦%، ثم بقية البلديات (الخور، الشمال، الظعainen) بنسبة ٣,١%.

• متوسط العمر عند أول زواج

يعد متوسط سن الزواج الأول أحد المؤشرات الهامة التي توضح خصائص الزواج في المجتمع القطري، وتشير بيانات هذا المؤشر إلى ارتفاع متوسط العمر عند أول زواج لغير القطريين مقارنةً بنظيره لدى القطريين بصفة عامة بنسبة ثلاثة سنوات للذكور، وستان ونصف للإناث.

يشير الشكل (٣) إلى أن متوسط العمر عند الزواج الأول عند غير القطريين قد شهد ارتفاعاً ملحوظاً خلال الفترة (٢٠٠٩-٢٠٠٠) خصوصاً للإناث الذي ارتفع من حوالي ٢٤,٧ سنة عام ٢٠٠٠ إلى ٢٦,٢ سنة عام ٢٠٠٩، وللذكور من حوالي ٢٨,٧ سنة إلى ٢٩,٥ سنة، خلال نفس الفترة.

ارتفاع متوسط العمر عند الزواج الأول لغير القطريين (ذكوراً وإناثاً) إلى ٢٩,٥ و ٢٦,٢ سنة على التوالي وثباته للقطريين عند ٢٣,٩ سنة وانخفاضاً بسيطاً للقطريين إلى ٢٦,٥ سنة

أما بالنسبة للقطريين، فقد بقي متوسط العمر عند أول زواج ثابت تقريباً عند الإناث القطريات خلال الفترة (٢٠٠٩-٢٠٠٠)، حيث كان بحدود ٢٣,٩ سنة، بينما شهد انخفاضاً بسيطاً لدى الذكور القطريين، حيث انخفض من ٢٧,١ سنة عام ٢٠٠٠ إلى ٢٦,٥ سنة عام ٢٠٠٩.

وغني عن البيان فإن الفرق بين متوسط العمر عند أول زواج عند الذكور ونظيره لدى الإناث بسيط، حيث بلغ ٢,٧ سنة بين القطريين و ٣,٣ سنة بين غير القطريين لعام ٢٠٠٩.

شكل (٣) متوسط العمر عند أول زواج
٢٠٠٩ - ٢٠٠٠

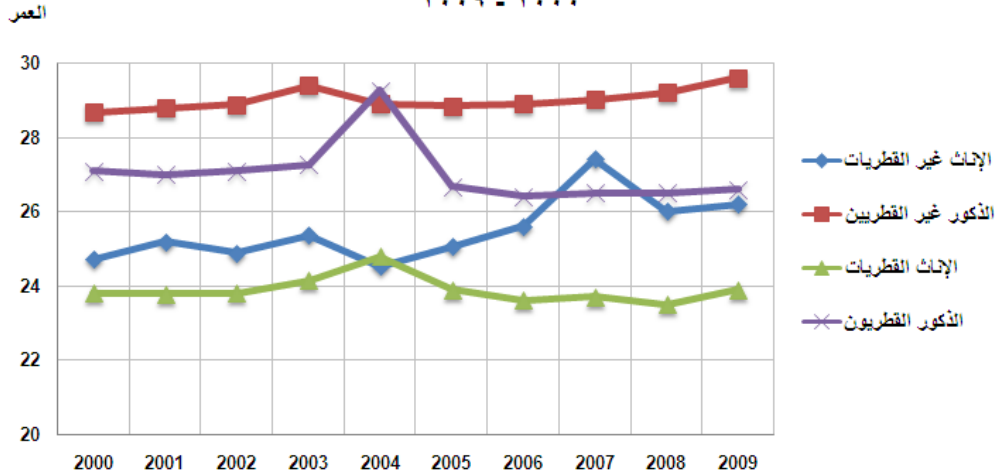

• **فئات أعمار الزوجين**

الفئة العمرية (٢٠-٢٩) هي الأعلى تسجيلاً لحالات الزواج للقطريين وغير القطريين بنسبة ٦٧%، ٥٢% على التوالي

يتبين من الشكل (٤ أ) ارتفاع نسبة الفئات العمرية بالنسبة لغير القطريين، حيث تبلغ نسبة الأزواج في الفئة العمرية (٢٠-٢٩ سنة) ٥٢% من مجموع الأزواج غير القطريين، بينما ترتفع النسبة لنفس الفئة العمرية عند الأزواج القطريين لتصل إلى ٦٧% من مجموع الأزواج القطريين. كما ويوضح الشكل أيضاً ارتفاعاً في الفئة العمرية (٣٠-٣٩ سنة) لغير القطريين، حيث تصل نسبتهم إلى ٣٦% من مجموع الأزواج غير القطريين، في حين تصل نفس الفئة العمرية من القطريين إلى ٢١% فقط من مجموع الأزواج القطريين.

شكل (٤-أ) عقود الزواج حسب فئة عمر الزوج والجنسية (قطريون - غير قطريين)

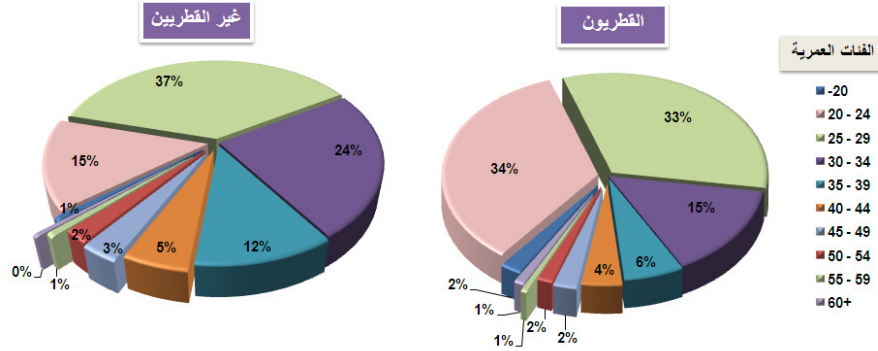

معظم الزيجات للقطريات تتم في الفئة العمرية (١٥-٢٤) بنسبة ٦٣% بينما تتم معظم الزيجات لغير القطريات في الفئة العمرية (٢٥-٣٤) بنسبة ٤٧%

وبالمثل يلاحظ من شكل (٤ ب) ارتفاع أعمار الزوجات غير القطريات بالنسبة للقطريات، حيث تزداد نسبة الزوجات القطريات في الفئة العمرية (١٥-٢٤ سنة) عن نظيرتها غير القطريات في نفس الفئة العمرية، وتبلغ نسبة الزوجات القطريات في الفئة العمرية (١٥-٢٤ سنة) ٦٣% من مجموع الزوجات القطريات، بينما تبلغ النسبة عند نفس الفئة من غير القطريات ٤٠%.

وبالمقابل، نرى ارتفاعاً في نسبة الفئة العمرية (٢٥-٣٤ سنة) لغير القطريات، حيث تبلغ ٤٧% من الزوجات غير القطريات مقابل ٣٠% من مجموع الزوجات بالنسبة إلى الزوجات القطريات. وكذلك يلاحظ ارتفاع المعدل في الفئة العمرية (٣٥-٤٤ سنة) لغير القطريات بفارق ٥% عن القطريات من نفس الفئة العمرية.

الزواج والطلاق في وولة قطر ٢٠٠٩

شكل (٤-ب) عقود الزواج حسب فئة عمر الزوجة والجنسية (قطريات - غير قطريات)

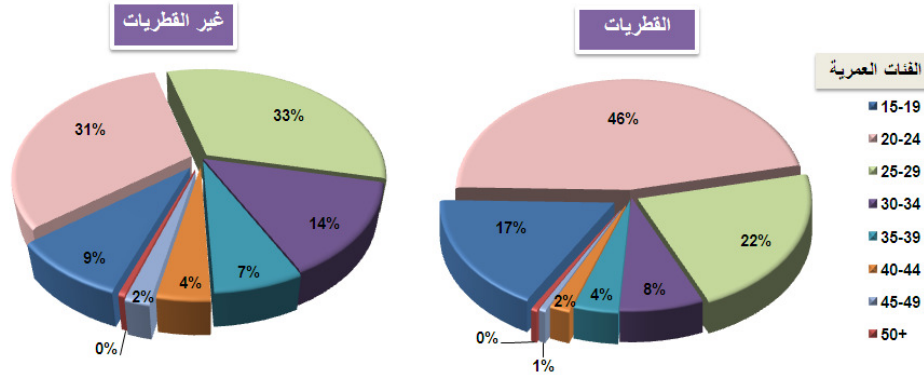

• عقود الزواج حسب عدد الزوجات بالعصمة

يتبين من الشكل (٥) ارتفاع نسبة عقود الزواج مع عدم وجود زوجات أخريات في العصمة، حيث بلغت ٩٢,٣% بالنسبة لمجموع الأزواج مقابل ما نسبته ٧,٧% بالنسبة للذين ليس لديهم زوجة أخرى غير التي يعقد عليها الزواج تراوحت بين ٩٢,٩% للقطريين و٩١,٣% لغير القطريين.

وبلغت نسبة الذين لديهم زوجة أخرى واحدة ٦,٦% للقطريين و٨,٥% لغير القطريين، أما الذين لديهم زوجتان أو ثلاثاً أخريات، فلم تتخطى نسبتهم ٠,٤% للقطريين و٠,٢% لغير القطريين.

شكل (٥) عقود الزواج حسب عدد الزوجات بالعصمة

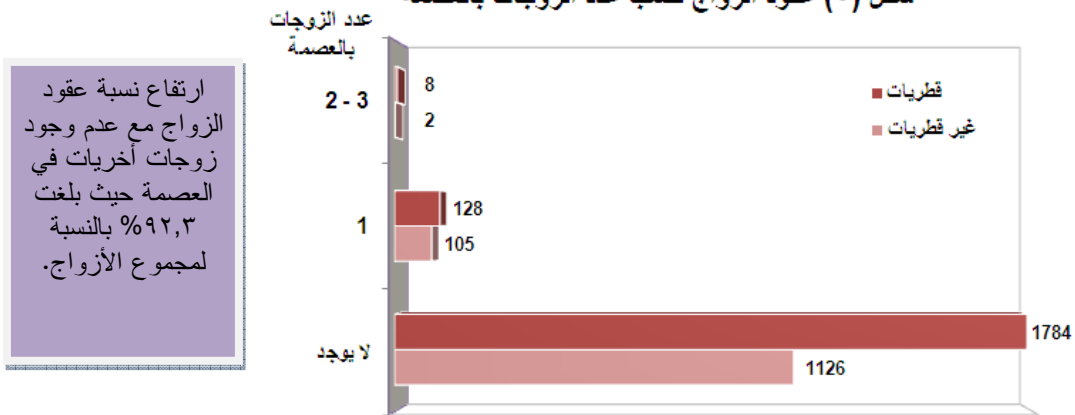

ارتفاع نسبة عقود الزواج مع عدم وجود زوجات أخريات في العصمة حيث بلغت ٩٢,٣% بالنسبة لمجموع الأزواج.

• عقود الزواج حسب الحالة الزوجية للزوجة

يشير الشكل (٦) بصورة عامة إلى ارتفاع نسبة الزوجات البكر في عقود الزواج عن الأرملة والمطلقات، فتبلغ نسبتهم ٨٥,٣% من إجمالي الزوجات في عقود الزواج مقابل ١٤,٧% من عقود الزواج التي تكون فيها الزوجة مطلقة أو أرملة.

ارتفاع نسبة الزوجات البكر عن الأرملة والمطلقات إذ تبلغ نسبتهم ٨٥,٣% من إجمالي الزوجات في عقود الزواج

وبتفصيل أكثر تبلغ نسبة الزوجة البكر في عقود الزواج للقطريات ٨٤,١% بينما المطلقة ١٥,٥% والأرملة ٠,٤%، أما غير القطريات، فبلغت نسبة البكر في عقود الزواج ٨٧,٢% والمطلقة ١٢% والأرملة ٠,٨%، ويلاحظ أيضا ارتفاع نسبة زواج المطلقات القطريات بفارق ٣,٥% عن غير القطريات.

شكل (٦) عقود الزواج حسب الحالة الزوجية للزوجة

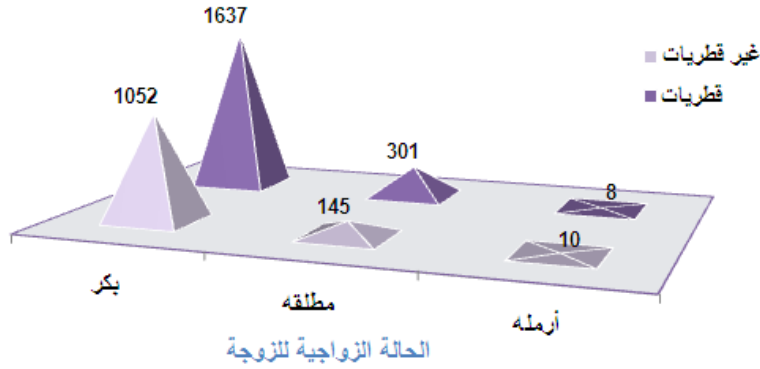

• عقود الزواج حسب الحالة التعليمية للزوج والزوجة

يوضح الشكل (٧) نسب الحالة التعليمية حسب الجنس والجنسية لعقود الزواج في عام ٢٠٠٩، حيث يلاحظ ارتفاع نسب عقود الزواج في فئة غير القطريين (ذكورا وإناثا) من حملة الشهادات الجامعية فما فوق عنها في فئة القطريين، حيث بلغت نسبة عقود الزواج للأزواج القطريين من حملة الشهادة الجامعية فأعلى ٢٤,١٪ من مجموع الحالات التعليمية للأزواج القطريين، وبالمقابل يلاحظ ارتفاع النسبة عند الأزواج غير القطريين إلى ٤٦٪ من مجموع الحالات التعليمية للأزواج غير القطريين.

الحالة التعليمية تلعب دورا هاما في تأخر الزواج بالنسبة لغير القطريين مقارنة بالقطريين

وكذلك بالنسبة للإناث، حيث بلغت نسبة الزوجات القطريات الحاملات للشهادة الجامعية فأعلى ٢٢,٧٪ من مجموع الحالات التعليمية للزوجات القطريات، بينما ترتفع النسبة عند الزوجات غير القطريات الحاملات للشهادة الجامعية فأعلى إلى ٣٨,٤٪ من مجموع الحالات التعليمية للزوجات غير القطريات.

وتعود أسباب ارتفاع عقود زواج حملة الشهادات الجامعية عند غير القطريين إلى ارتفاع الفئة العمرية لهم عند عقد الزواج، كما ذكر سابقا من جانب. ومن جانب آخر يلاحظ ارتفاع نسبة زواج القطريين في الفئات العمرية الأقل، أي خلال دراستهم الجامعية وقبل إتمامها.

شكل (٧) عقود الزواج حسب الحالة التعليمية والجنسية للزوج والزوجة

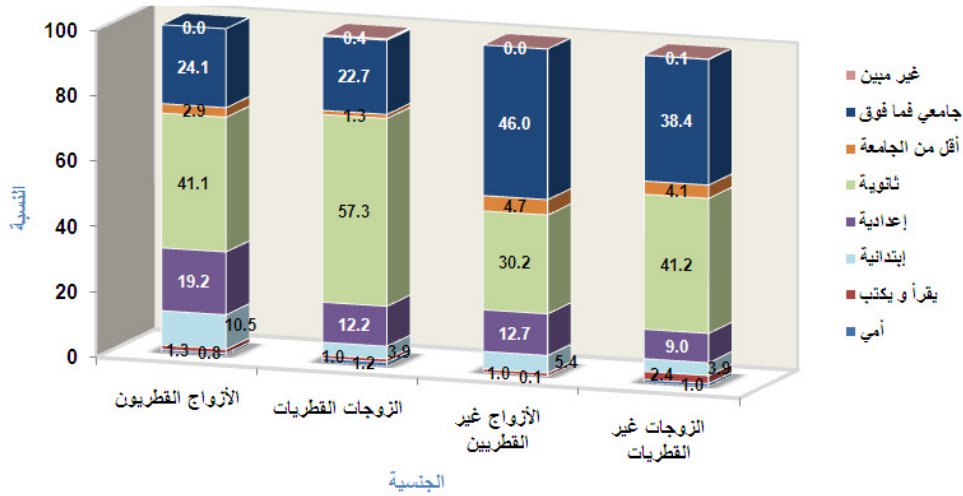

• عقود الزواج للقطريين حسب صلة القرابة

رغم حملات التوعية بشأن زواج الأقارب بالنسبة للقطريين فما زالت النسبة مرتفعة حيث بلغت ٤٩% من إجمالي حالات الزواج

يشير الشكل (٨) الذي يبين توزيع عقود الزواج للقطريين وفق صلة القرابة لعام ٢٠٠٩ إلى أن نسبة زواج الأقارب لازالت مرتفعة ، حيث تبلغ ٤٩% من إجمالي حالات الزواج، بالرغم من حملات التوعية بشأن الأخطار التي يمكن أن تترتب عن زواج الأقارب. وبلغت نسبة زواج الأقارب من الدرجة الأولى نحو ٢٥% في حين كانت النسبة ٢٤% بالنسبة للقرابة من الدرجة الثانية، وبلغت نسبة المتزوجين ممن لا توجد صلة قرابة بينهم الـ ٥١% لعام ٢٠٠٩.

شكل (٨) عقود الزواج للقطريين حسب صلة القرابة



ثانياً: الطلاق

سيتم تناول ظاهرة الطلاق من خلال مؤشرات تتعلق بمعدلات الطلاق ونوعها والعوامل المؤدية له في المجتمع القطري، كمدة الحياة الزوجية وعمر الزوجين ومستواهم التعليمي، حيث شهد المجتمع القطري تزايد حالات الطلاق والتي وصلت إلى ٧٨٧ حالة طلاق بين القطريين في العام ٢٠٠٩ بعد أن كانت ٤٧١ حالة طلاق في عام ٢٠٠٠. وفيما يلي توضيحاً لأهم مؤشرات الطلاق.

• معدل الطلاق العام لكل ألف من السكان القطريين

ارتفاع معدل الطلاق العام للقطريين لعام ٢٠٠٩ بنسبة ١,٦ للذكور و ١,٢ للإناث مقارنة بعام ٢٠٠٨

يشير الشكل (٩) إلى أن معدل الطلاق العام لكل ألف من السكان القطريين (١٥ سنة فأكثر) قد شهد ارتفاعاً ملحوظاً لكل الجنسين، إذ ارتفع من ٩,٨ للذكور و ٩,١ للإناث في عام ٢٠٠٠ إلى ١٢,١ للذكور و ١٠,٤ للإناث في عام ٢٠٠٩.

الشكل (٩) معدل الطلاق العام لكل ألف من السكان القطريين

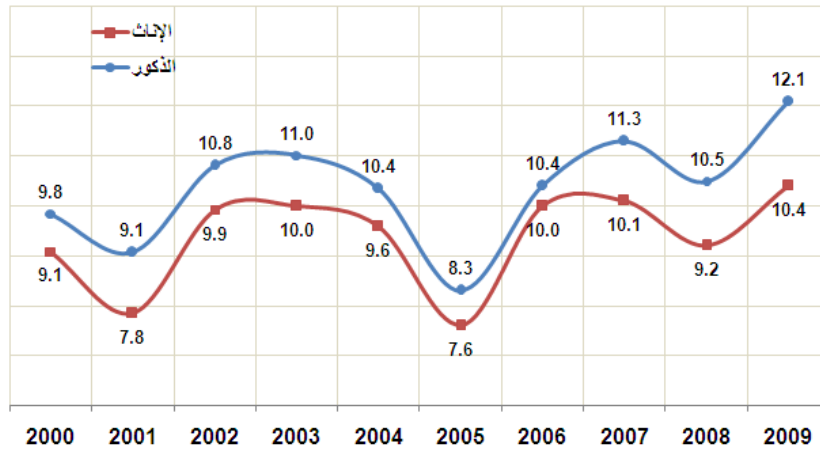

• إسهادات الطلاق حسب نوع الطلاق

يوضح الشكل (١١) ارتفاعا في نسب طلاق بينونة الصغرى (وهو أن يتم الطلاق الأول أو الثاني بعد انتهاء العدة بالزوجة قبل أو بعد الدخول بها) والطلاق الرجعي (وهو الطلاق الذي يقع على الزوجة المدخول بها وغير مكمل للثلاث)، حيث بلغت النسب ٣٩٪ و ٥٣٪ على التوالي. ويشير الشكل أيضا إلى انخفاض طلاق بينونة الكبرى (وهو الطلاق المكمل للثلاث ولا يحق للمطلق إعادة مطلته إلا بعد زواجها من شخص آخر زواجا شرعيا ثم الطلاق منه) وطلاق الخلع (وهو الذي يتم بناء على طلب الزوجة مقابل مبلغ من المال)، بنسبة ٢٪ و ٦٪ على التوالي.

أقل أنواع الطلاق هو بينونة كبرى والخلع والذان يمثلان ٨٪ وأكثرها الرجعي والبينونة الصغرى

الشكل (١١) إسهادات الطلاق حسب نوع الطلاق

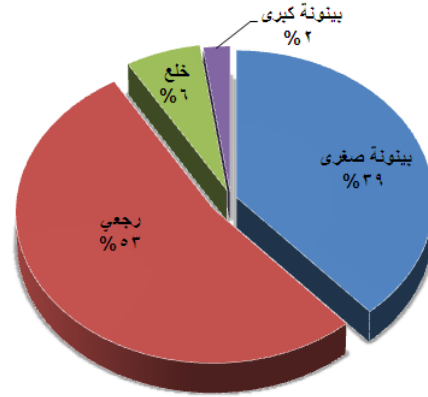

• إسهادات الطلاق حسب نوع الطلاق وفترة عمر الزوج

يوضح الشكل (١٢) أن حالات الطلاق بجميع أنواعه كانت أعلى عند القطريين والقطريات مقارنة بغير القطريين وغير القطريات في عام ٢٠٠٩. وخصوصا لطلاق بينونة الصغرى، والطلاق الرجعي نظرا لأنهما يشكلان ٩٢٪ من إجمالي إسهادات الطلاق.

ويوضح الشكل (١٢) ارتفاع نسبة طلاق القطريين في الفئة العمرية (٢٠-٢٩ سنة) مقارنة بغير القطريين، فتبلغ النسبة ٤٣٪ للقطريين من إجمالي القطريين و٢٧٪ لغير القطريين من إجمالي غير القطريين في طلاق بينونة الصغرى، وكذلك الحال في الطلاق الرجعي، فتبلغ نسبة القطريين في الفئة العمرية (٢٠-٢٩ سنة) ٣٧٪ من إجمالي القطريين، بينما تبلغ نسبة غير القطريين ١٩٪ فقط من إجمالي غير القطريين.

شهد العام ٢٠٠٩ ارتفاعاً لحالات الطلاق بالنسبة للقطريين أكثر منها بالنسبة لغير القطريين

وبالمقابل ترتفع نسب إسهادات الطلاق للفئة العمرية (٣٠-٣٩ سنة) عند غير القطريين، فتبلغ النسبة ٤٦٪ من إجمالي غير القطريين. أما القطريين فتشكل الفئة العمرية نفسها ٣٦٪ من إجمالي القطريين في طلاق بينونة الصغرى.

وبالمثل في حالات الطلاق الرجعي، حيث ترتفع نسبة غير القطريين للفئة العمرية (٣٠-٣٩ سنة) بالنسبة إلى مجموع غير القطريين فتبلغ ٤٢٪، أما القطريين من نفس الفئة العمرية فتبلغ نسبة الطلاق ٣٤٪ من مجموع القطريين بالنسبة للطلاق الرجعي.

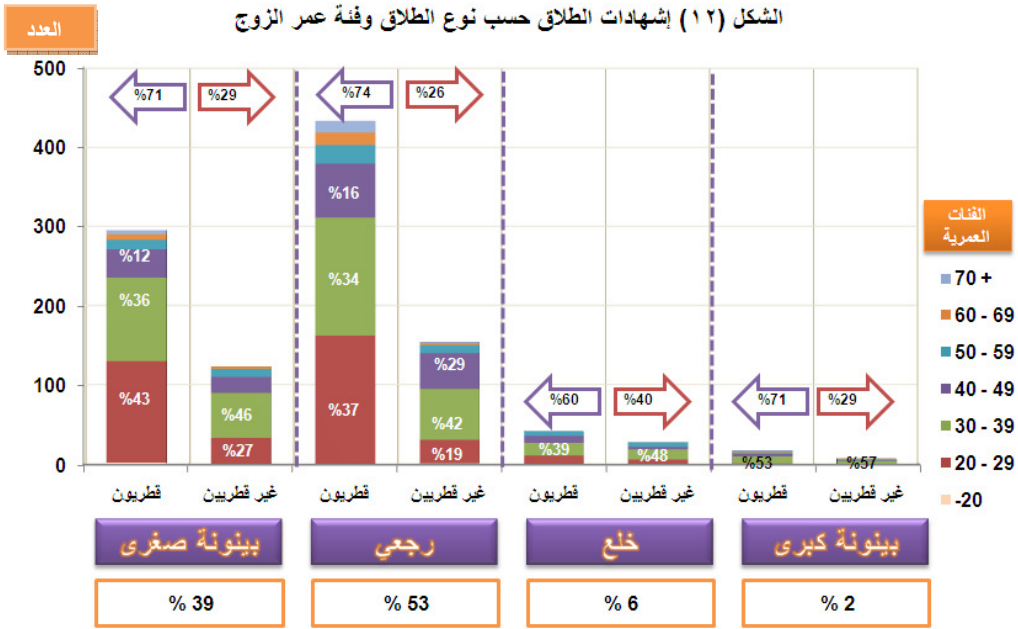

• إسهادات الطلاق حسب نوع الطلاق وفترة عمر الزوجة

يشير الشكل (١٣) إلى أن حالات الطلاق في الفئة العمرية (٢٠-٢٩ سنة)، هي الأعلى عند الإناث عموماً القطريات وغير القطريات بمعدل يصل إلى النصف تقريباً، فبلغت نسبة القطريات في تلك الفئة ٥٣٪ من إجمالي القطريات لطلاق البنونة الصغرى و٥٠٪ من إجمالي القطريات في الطلاق الرجعي.

وبلغت نسبة غير القطريات في الفئة العمرية (٢٠-٢٩ سنة) ٥٣٪ من إجمالي غير القطريات في طلاق البنونة الصغرى و٤٦٪ من إجمالي غير القطريات في الطلاق الرجعي، تليها الفئة العمرية (٣٠-٣٩ سنة) ثم الفئة العمرية (٤٠-٤٩ سنة).

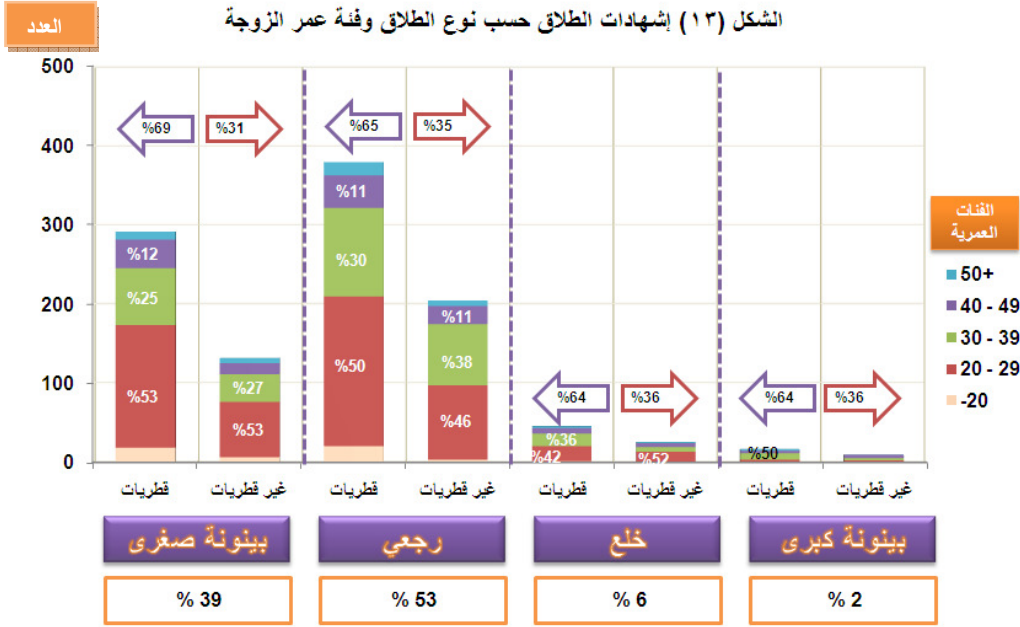

• إشارات الطلاق حسب مدة الحياة الزوجية للزوج والزوجة

يشير الشكل (١٤-أ) إلى أن معظم حالات الطلاق لعام ٢٠٠٩ حسب مدة الحياة الزوجية قد تمت في فترة قبل الدخول، وهذا ما يفسر أيضا ارتفاع نسبة طلاق بينونة الصغرى كما ذكر سابقا.

تمثل حالات الطلاق قبل الدخول ثلث حالات الطلاق المسجلة لعام ٢٠٠٩

وتبلغ نسبة الطلاق قبل الدخول ٣٠٪ من إجمالي الطلاق حسب مدة الحياة الزوجية، كما ويلاحظ أن نسبة المطلقين ممن تزيد مدة حياتهم الزوجية عن ٢٠ سنة كانت الأقل بالنسبة لإجمالي حالات الطلاق حسب مدة الحياة الزوجية. كما ويشير الشكل أيضا إلى ارتفاع نسبة المطلقين ممن عاشوا حياة زوجية بين ٥-٩ سنوات في العام ٢٠٠٩، حيث بلغت نسبتهم ١٦٪ من إجمالي حالات الطلاق.

الشكل (١٤-أ) إشارات الطلاق حسب مدة الحياة الزوجية للزوج والزوجة

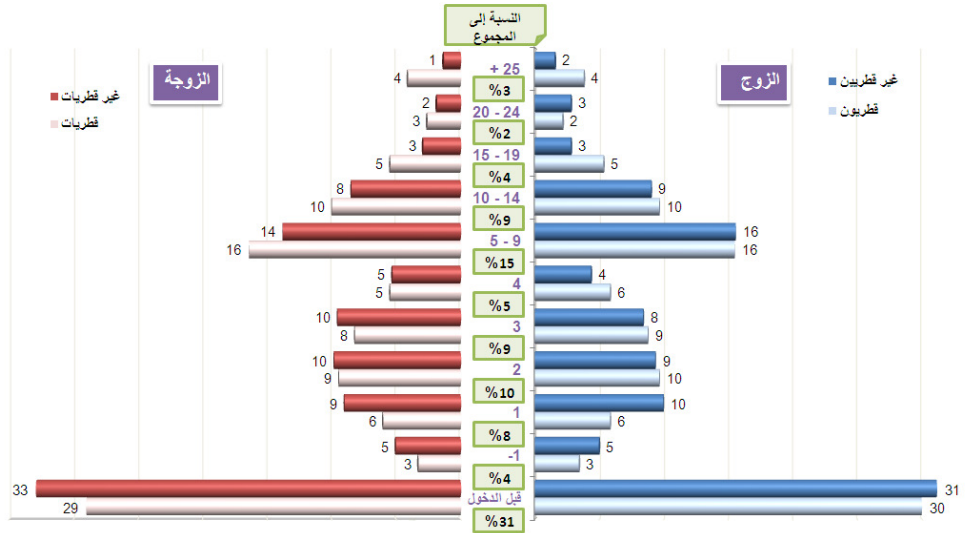

وبتفصيل أكثر لحالة الطلاق قبل الدخول نظرا لارتفاع نسبته مقارنة بنسب مدة الحياة الزوجية للفترة الأخرى. يشير الشكل (١٤-ب) إلى أن ٥٥,٧٪ من إشارات الطلاق قبل الدخول هو طلاق بينونة الصغرى، بينما شكل الطلاق الرجعي ٣٩٪ منها، ولا يتجاوز طلاق الخلع والبينونة الكبرى الـ ٦٪ من إجمالي إشارات الطلاق قبل الدخول.

الشكل (١٤-ب) إسهادات الطلاق قبل الدخول حسب نوع الطلاق

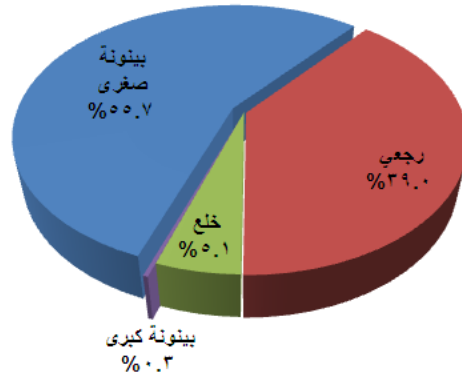

أما بالنسبة لحالات الطلاق قبل الدخول حسب الفئة العمرية للزوج والزوجة، فيشير الشكل (١٤-ج) إلى أن معظم حالات هذا الطلاق كانت في الفئة العمرية (٢٠-٢٩ سنة).

وبصورة تفصيلية تركزت أعلى نسبة طلاق لما قبل الدخول في الفئة العمرية (٢٠-٢٤ سنة) للقطريات، حيث بلغت ٤٧,٧% من إجمالي المطلقات قبل الدخول لكافة الفئات العمرية.

أما النسبة الأعلى للقطريين، غير القطريين وغير القطريات، فكانت في الفئة العمرية (٢٩-٢٥ سنة) بنسبة ٢٩,٧٥، ٣٢% و ٣٥,٢% على التوالي.

الشكل (١٤-ج) إسهادات الطلاق قبل الدخول حسب فئة عمر الزوج والزوجة

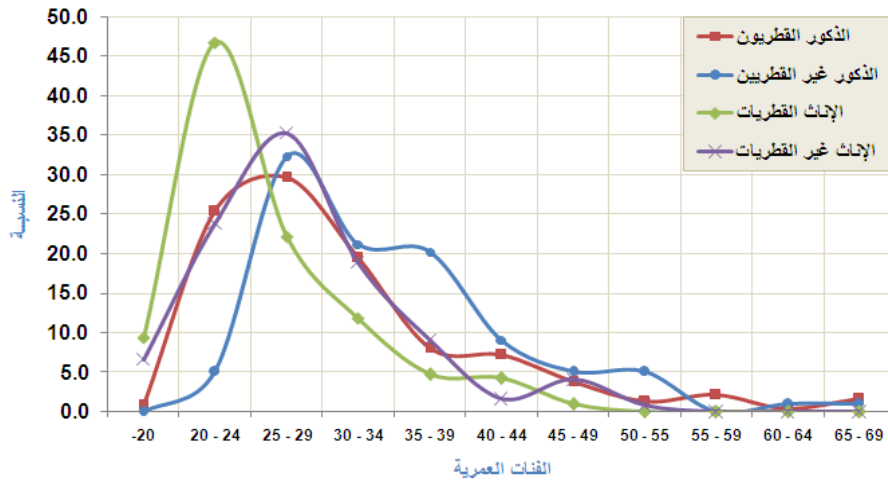

• إسهادات الطلاق حسب الحالة التعليمية للزوج والزوجة

أكثر حالات الطلاق للقطريين (ذكوراً وإناثاً) ممن يحملون الشهادة الثانوية أما بالنسبة لغير القطريين (ذكوراً وإناثاً) فكانت ممن يحملون الشهادة الجامعية

يشير الشكل (١٥) إلى المستوى التعليمي للمطلقين من النساء والرجال القطريين، ومنه يلاحظ بأن أعلى نسبة من المطلقين القطريين كانت عند حملة الشهادة الثانوية، حيث كانت (٤٠,٩%) عند النساء القطريات، و(٢٨,٣%) عند الرجال القطريين، أما نسبة المطلقات القطريات الحاصلات على التعليم الجامعي فقد كانت (٢١,٢%) وهي تتجاوز النسبة عند المطلقين القطريين بقراءة ٣%.

الشكل (١٥-أ) نسبة إسهادات الطلاق حسب الحالة التعليمية للزوجة والزوج القطريون

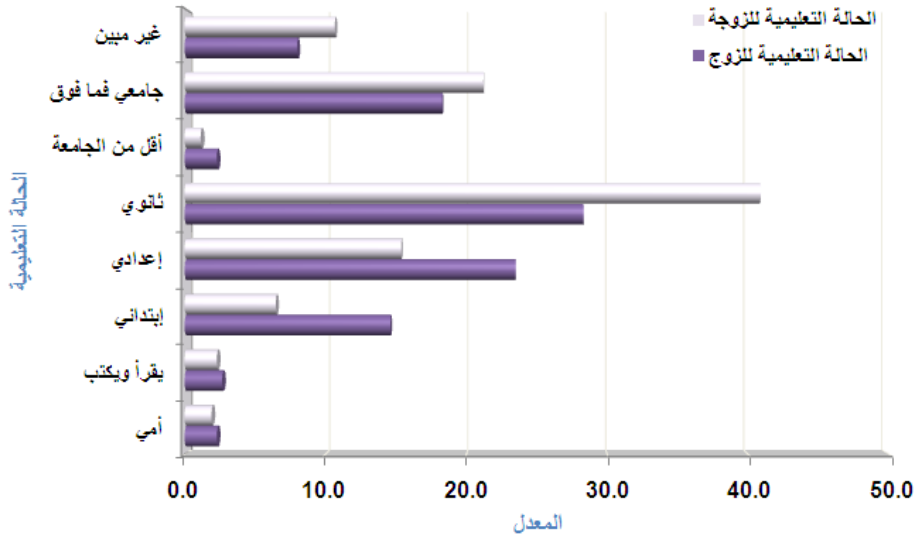

أما بالنسبة لغير القطريين فيوضح الشكل (١٥-ب) العلاقة بين المستوى التعليمي والطلاق، حيث يلاحظ منه أن أعلى نسبة من المطلقين غير القطريين هي بين الحاصلين على الشهادة الجامعية والتي تخطت ٤٣% بالنسبة للرجال و٢٨,٣% للنساء غير القطريات. تليها الحاصلين على التعليم الثانوي والتي تجاوزت ٣٠% عند النساء و٢٣% عند الرجال غير القطريين. أما بالنسبة لنسبة المطلقين من الأميين والملمين بالقراءة والكتابة فهي لم تتخطى ٢% للنساء والرجال غير القطريين.

الشكل (١٥-ب) نسبة إسهادات الطلاق حسب الحالة التعليمية للزوجة والزوج غير القطريين

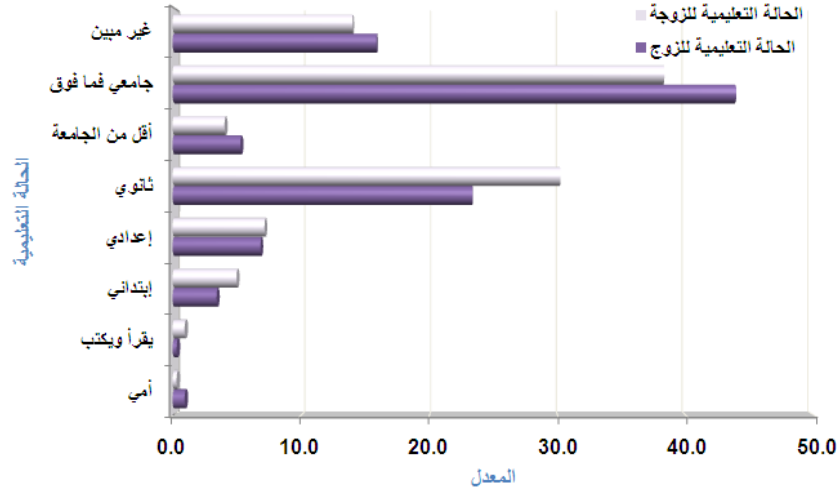

• إسهادات الطلاق للقطريين حسب صلة القرابة

رغم خطورة زواج الأقارب إلا أن أهم إيجابياتها قلة حالات الطلاق

يشير الشكل (١٦) الذي يبين العلاقة بين الطلاق وصلة القرابة بين القطريين، إلى أن النسبة الأكبر من حالات الطلاق تقع بين الرجال القطريين والنساء الذين لا تربطهم أي صلة قرابة، حيث تخطت النسبة ٦٠٪، بينما شكلت حالات الطلاق المواطنين القطريين التي تربطهم صلة قرابة من الدرجة الأولى نسبة ٢٠٪ من إجمالي حالات الطلاق بحسب صلة القرابة، وجاءت حالات الطلاق بين التي تربطهم صلة قرابة من الدرجة الثانية ١٩٪.

الشكل (١٦) إسهادات الطلاق للقطريين حسب صلة القرابة



• إسهادات الطلاق للقطريين حسب فئة عمر الزوج والزوجة (لا توجد صلة قرابة)

تشهد الفئة العمرية (٢٠-٣٩) أكثر حالات الطلاق (لا توجد صلة قرابة) وتقل كلما تقدم العمر بالزوجين لحاجة كل منهما الآخر

يشير الشكل البياني (١٧) الذي يوضح إسهادات الطلاق للقطريين حسب فئة عمر الزوج والزوجة والتي لا توجد أي صلة للقرابة بينهما إلى أن أغلب حالات الطلاق التي حدثت كانت ضمن الفئة العمرية (٢٠-٢٩ عاماً)، حيث مثلت ما نسبته ٢٩,١% من حالات الطلاق بالنسبة للقطريين ٤٧,٥% بالنسبة للقطريات، ثم الفئة العمرية (٣٠-٣٩ عاماً)، حيث شكلت حالات الطلاق نسبة ٣٩,١% عند القطريين و٢٩,٩% عند القطريات، وتقل حالات الطلاق كلما تقدم العمر بالمتزوجين، حيث شكلت ما نسبته ٦,١% للقطريين و٠,٨% للقطريات في الفئة العمرية (٦٠ فما فوق). أما بالنسبة لحالات الطلاق في عمر أقل من عشرين سنة، فقد كانت قليلة جداً، حيث مثلت ما نسبته ٣,٣% للقطريات و٠,٢% بالنسبة للقطريين من إجمالي حالات الطلاق بين القطريين اللذين لا توجد أي صلة قرابة بينهما.

الشكل (١٧) إسهادات الطلاق للقطريين حسب فئة عمر الزوج والزوجة (لا توجد صلة قرابة)

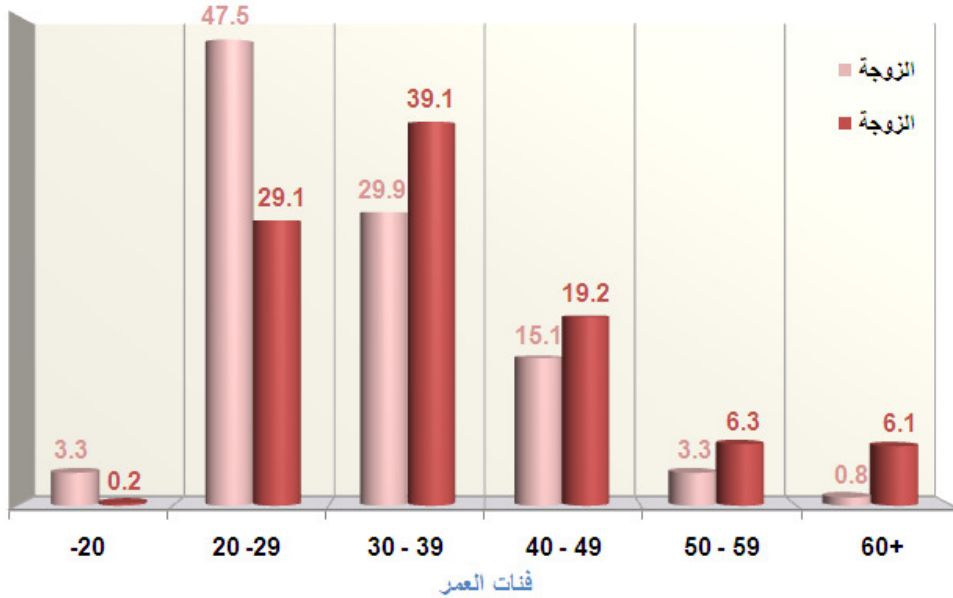

• إسهادات الطلاق حسب عدد الأبناء (المجموع)

يعتبر الأبناء هم الرابط الموثق للعلاقة الزوجية حيث يتضح أن ٥٧% من حالات الطلاق للذين لا يوجد لديهم أبناء

يشير الشكل (١٨) الذي يوضح إسهادات الطلاق وفق عدد الأبناء للمجموع القطريين وغير القطريين، إلى أن النسبة العظمى من حالات الطلاق في عام ٢٠٠٩ وقعت بين الأزواج والزوجات الذين لا يوجد لديهم أبناء، حيث بلغت ٥٧% من إجمالي حالات الطلاق وفق عدد الأبناء، تليها حالات الطلاق بين الأزواج والزوجات الذين لديهم ابن واحد فقط بنسبة ١٦%، والذين لديهم أبنان بنسبة ٩%، وتقل حالات الطلاق كلما زاد عدد الأبناء حيث تصل إلى ٦% عند الأزواج والزوجات الذين لديهم ثلاث أبناء و٤% عند اللذين لديهم أربعة أبناء و٢% عند اللذين لديهم خمسة أبناء، ويعود ذلك إلى ارتفاع نسبة الطلاق قبل الدخول كما ذكرنا سابقاً.

الشكل (١٨) إسهادات الطلاق حسب عدد الأبناء (المجموع)

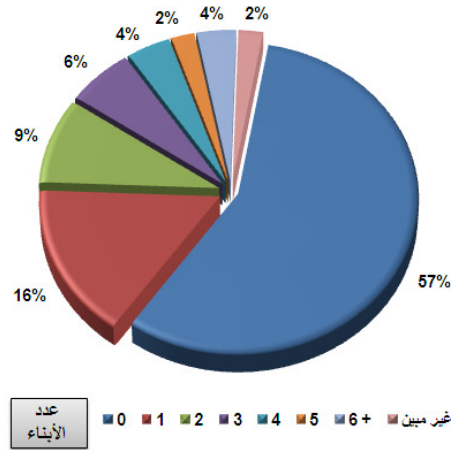

• إسهادات الطلاق حسب فئة عمر الزوج والزوجة وأسباب الطلاق

يشير الشكل (١٩) إلى إسهادات الطلاق بحسب فئة عمر الزوج والزوجة وأسباب الطلاق، إلى أن أكثر حالات الطلاق قد حدثت بالنسبة للذكور كانت في الفئة العمرية (٣٠-٣٩ سنة)، حيث شكلت ما نسبته ٣٨٪ من إجمالي حالات الطلاق عند الذكور، وتمثلت أغلب أسباب الطلاق عند هذه الفئة العمرية في عدم التفاهم-التوافق-الانسجام)، يليه الخلافات الزوجية، ثم عدم الطاعة، فعدم الإنفاق، ثم وجود أكثر من زوجة. وشكلت حالات الطلاق في الفئة العمرية (٢٠-٢٩) ما نسبته ٣٣,٨٪ من إجمالي حالات الطلاق عند الذكور، كان أغلب أسبابها ترجع إلى عدم (التفاهم-التوافق-الانسجام) بالدرجة الأولى، ثم الخلافات الزوجية.

أكثر حالات الطلاق حسب السبب هي عدم التفاهم والتوافق والانسجام وأقلها وجود أكثر من زوجة

أما حالات الطلاق عند الفئة العمرية (٤٠-٤٩ سنة) للذكور شكلت نحو ١٦,٩٪ من مجموع الأعمار للذكور وكانت أسبابها بحسب الأهمية عدم (التفاهم-التوافق-الانسجام) ، ثم الخلافات الزوجية، وشكلت أسباب عدم الانسجام وعدم الطاعة نسبة بسيطة من أسباب طلاق الذكور في هذه الفئة العمرية.بينما مثلت حالات الطلاق

عند الذكور في الفئة العمرية (٥٠-٥٩ سنة) ما نسبته ٦,٢٪ من إجمالي حالات الطلاق عند الذكور وكانت أهم أسبابها عدم الإنفاق والخلافات الزوجية.

أما بالنسبة لإسهادات الطلاق بحسب فئة عمر الزوجة وأسباب الطلاق، فيلاحظ بأن الفئة العمرية للإناث (٢٠-٢٩ سنة) قد شكلت ٤٩,٥٪ من إجمالي حالات الطلاق عند الإناث وكان سبب عدم (التفاهم-التوافق-الانسجام) هو الحاسم في حالات الطلاق عند هذه الفئة من الإناث، ثم يليه الخلافات الزوجية.وتأتي الفئة العمرية (٣٠-٣٩ سنة) بالمرتبة الثانية من حالات طلاق الإناث وبنسبة ٢٩,٩٪، وتمثلت أهم أسباب الطلاق لهذه الفئة بعدم التفاهم و الخلافات الزوجية .

وشكلت حالات الطلاق عند الفئة العمرية (٤٠-٤٩ سنة) ما نسبته ١٢,١٪ من مجموع الأعمار للإناث، وكانت أسباب الطلاق في هذه الفئة العمرية من الإناث ترجع بالدرجة الأولى إلى الخلافات الزوجية وعدم التفاهم.

الزواج والطلاق في وولة قطر ٢٠٠٩

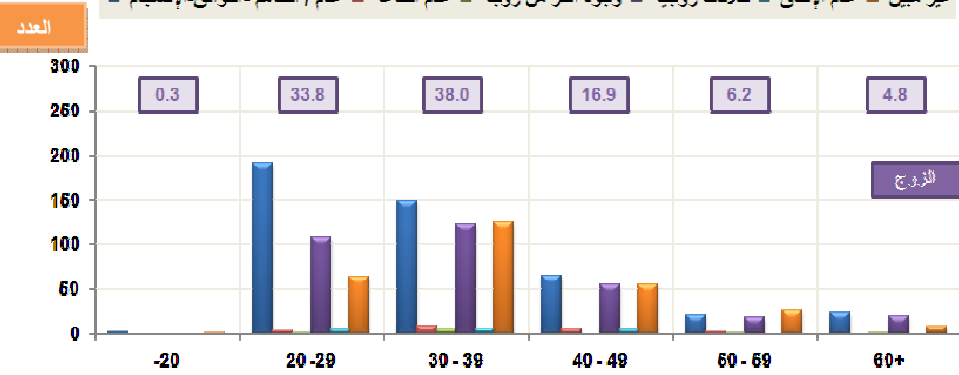
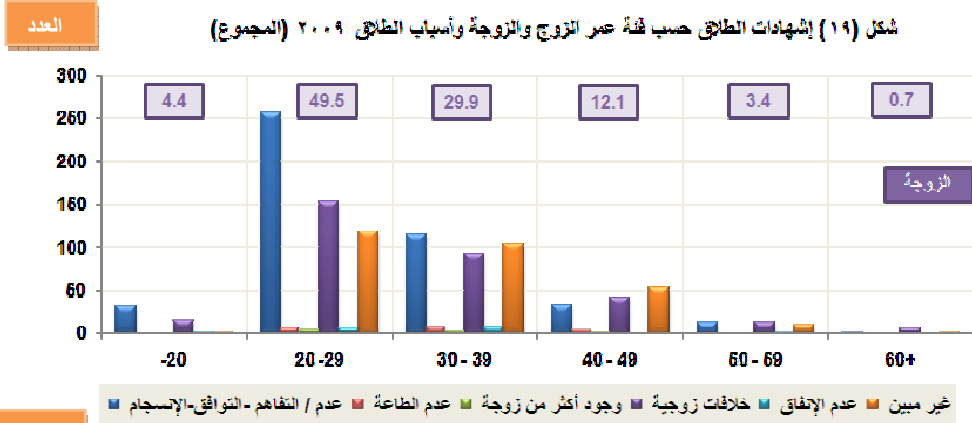

عقود الزواج واشهادات الطلاق المسجلة حسب جنسية الزوج

REGISTERED MARRIAGES AND DIVORCES
BY HUSBAND'S NATIONALITY
2000 - 2009

Table No. (1)

جدول رقم (١)

Year	اشهادات الطلاق Divorces						عقود الزواج Marriages						السنة
	المجموع Total		غير قطريين Non-Qatari		قطريون Qatari		المجموع Total		غير قطريين Non-Qatari		قطريون Qatari		
	النسبة %	العدد No.	النسبة %	العدد No.	النسبة %	العدد No.	النسبة %	العدد No.	النسبة %	العدد No.	النسبة %	العدد No.	
2000	100.0	615	23.4	144	76.6	471	100.0	2096	29.2	613	70.8	1483	٢٠٠٠
2001	100.0	566	20.8	118	79.2	448	100.0	2194	29.4	645	70.6	1549	٢٠٠١
2002	100.0	732	24.6	180	75.4	552	100.0	2351	32.2	758	67.8	1593	٢٠٠٢
2003	100.0	790	26.5	209	73.5	581	100.0	2550	30.5	777	69.5	1773	٢٠٠٣
2004	100.0	787	28.3	223	71.7	564	100.0	2649	34.7	919	65.3	1730	٢٠٠٤
2005	100.0	643	27.1	174	72.9	469	100.0	2734	32.4	886	67.6	1848	٢٠٠٥
2006	100.0	826	26.9	222	73.1	604	100.0	3019	33.0	996	67.0	2023	٢٠٠٦
2007	100.0	997	27.7	276	72.3	721	100.0	3206	37.2	1193	62.8	2013	٢٠٠٧
2008	100.0	939	26.7	251	73.3	688	100.0	3235	39.6	1281	60.4	1954	٢٠٠٨
2009	100.0	1108	29.0	321	71.0	787	100.0	3153	39.1	1233	60.9	1920	٢٠٠٩

متوسط العمر عند أول زواج
MEAN AGE AT FIRST MARRIAGE
2000 - 2009

Table No. (2)

جدول رقم (٢)

Year	Non-Qatari غير قطريين		Qatari قطريون		السنة
	إناث Females	ذكور Males	إناث Females	ذكور Males	
2000	24.7	28.7	23.8	27.1	٢٠٠٠
2001	25.2	28.8	23.8	27.0	٢٠٠١
2002	24.9	28.9	23.8	27.1	٢٠٠٢
2003	25.4	29.4	24.1	27.3	٢٠٠٣
2004	24.5	28.9	24.8	29.2	٢٠٠٤
2005	25.1	28.8	23.9	26.7	٢٠٠٥
2006	25.6	28.9	23.6	26.4	٢٠٠٦
2007	27.4	29.0	23.7	26.5	٢٠٠٧
2008	26.0	29.2	23.5	26.5	٢٠٠٨
2009	26.2	29.6	23.9	26.6	٢٠٠٩

معدلات الزواج والطلاق الخام*
MARRIAGE AND DIVORCE CRUDE RATES*
 2000 - 2009

Table No. (3)

جدول رقم (٣)

Year	معدل الطلاق الخام* Crude Divorce Rate	عدد حالات الطلاق Divorces	معدل الزواج الخام* Crude Marriage Rate	عدد حالات الزواج Marriages	السنة
2000	1.0	615	3.4	2096	٢٠٠٠
2001	0.9	566	3.4	2194	٢٠٠١
2002	1.1	732	3.4	2351	٢٠٠٢
2003	1.1	790	3.5	2550	٢٠٠٣
2004	1.0	787	3.5	2649	٢٠٠٤
2005	0.8	643	3.4	2734	٢٠٠٥
2006	1.0	826	3.6	3019	٢٠٠٦
2007	0.8	997	2.6	3206	٢٠٠٧
2008	0.7	939	2.2	3235	٢٠٠٨
2009	0.7	1108	1.9	3153	٢٠٠٩

* Marriage and Divorce Crude Rates per 1000

* معدلات الزواج والطلاق الخام لكل ألف من السكان

معدل الزواج العام لكل ألف من السكان (١٥ سنة فأكثر)
GENERAL MARRIAGE RATE PER 1000 POPULATION
(15 YEARS AND ABOVE)
2000 - 2009
 قطريون Qataris

Table No. (4 - 1)

جدول رقم (٤ - ١)

Year	Females الإناث		Males الذكور		السنة
	معدل الزواج العام General Marriage Rate	حالات الزواج Marriages	معدل الزواج العام General Marriage Rate	حالات الزواج Marriages	
2000	30.0	1473	31.0	1483	٢٠٠٠
2001	30.7	1559	31.3	1549	٢٠٠١
2002	30.1	1577	31.2	1593	٢٠٠٢
2003	32.7	1767	33.6	1773	٢٠٠٣
2004	31.2	1742	31.8	1730	٢٠٠٤
2005	31.2	1814	32.6	1848	٢٠٠٥
2006	34.0	2024	34.8	2023	٢٠٠٦
2007	30.0	2012	31.5	2013	٢٠٠٧
2008	28.8	1992	29.7	1954	٢٠٠٨
2009	27.7	1946	29.4	1920	٢٠٠٩

معدل الزواج العام لكل ألف من السكان (١٥ سنة فأكثر)
GENERAL MARRIAGE RATE PER 1000 POPULATION
(15 YEARS AND ABOVE)
2000 - 2009
 غير قطريين Non-Qataris

Table No. (4 - 2)

جدول رقم (٤ - ٢)

Year	الإناث Females		الذكور Males		السنة
	معدل الزواج العام General Marriage Rate	حالات الزواج Marriages	معدل الزواج العام General Marriage Rate	حالات الزواج Marriages	
2000	7.0	623	2.1	613	٢٠٠٠
2001	6.8	635	2.1	645	٢٠٠١
2002	7.8	774	2.3	758	٢٠٠٢
2003	7.5	783	2.3	777	٢٠٠٣
2004	8.2	907	2.5	919	٢٠٠٤
2005	7.3	920	2.2	886	٢٠٠٥
2006	7.4	995	2.1	996	٢٠٠٦
2007	8.1	1194	1.6	1193	٢٠٠٧
2008	7.0	1243	1.4	1281	٢٠٠٨
2009	6.2	1207	1.1	1233	٢٠٠٩

معدل الزواج العام لكل ألف من السكان (١٥ سنة فأكثر)
GENERAL MARRIAGE RATE PER 1000 POPULATION
(15 YEARS AND ABOVE)
2000 - 2009
 المجموع Total

Table No. (4 - 3)

جدول رقم (٤ - ٣)

Year	Females الإناث		Males الذكور		السنة
	معدل الزواج العام General Marriage Rate	حالات الزواج Marriages	معدل الزواج العام General Marriage Rate	حالات الزواج Marriages	
2000	15.2	2096	6.2	2096	٢٠٠٠
2001	15.2	2194	6.2	2194	٢٠٠١
2002	15.5	2351	6.3	2351	٢٠٠٢
2003	16.0	2550	6.4	2550	٢٠٠٣
2004	15.9	2649	6.3	2649	٢٠٠٤
2005	14.9	2734	6.0	2734	٢٠٠٥
2006	15.5	3019	5.8	3019	٢٠٠٦
2007	14.9	3206	3.9	3206	٢٠٠٧
2008	13.1	3235	3.3	3235	٢٠٠٨
2009	11.9	3153	2.7	3153	٢٠٠٩

عقود الزواج حسب فئة عمر الزوجة والزوج
MARRIAGES BY AGE GROUP OF WIFE AND HUSBAND
2009
قطريون Qataris

Table No. (5-1)

جدول رقم (١-٥)

Age group of husband in years	Age group of wife in years فئة عمر الزوجة بالسنوات													فئات عمر الزوج بالسنوات
	المجموع Total	غير مبين Not Stated	60+	55-59	50-54	45-49	40-44	35-39	30-34	25-29	20-24	15-19	-15	
-20	42	0	0	0	0	0	0	0	0	3	19	20	0	٢٠ -
20 - 24	660	1	0	0	0	1	0	3	3	61	390	201	0	٢٤ - ٢٠
25 - 29	625	0	0	0	0	0	0	4	23	174	337	87	0	٢٩ - ٢٥
30 - 34	284	0	0	0	0	1	3	9	47	101	107	16	0	٣٤ - ٣٠
35 - 39	119	0	0	0	1	1	3	24	30	41	17	2	0	٣٩ - ٣٥
40 - 44	81	0	0	0	1	2	7	16	25	23	6	1	0	٤٤ - ٤٠
45 - 49	47	0	0	0	1	2	10	7	12	10	5	0	0	٤٩ - ٤٥
50 - 54	30	0	1	0	1	0	8	10	5	2	3	0	0	٥٤ - ٥٠
55 - 59	12	0	0	0	0	1	2	4	3	2	0	0	0	٥٩ - ٥٥
60 - 64	4	0	0	0	1	0	1	1	0	1	0	0	0	٦٤ - ٦٠
65 - 69	6	0	0	0	0	1	1	2	1	1	0	0	0	٦٩ - ٦٥
70 - 74	3	0	0	1	0	2	0	0	0	0	0	0	0	٧٤ - ٧٠
75 +	7	0	2	0	2	1	1	0	0	1	0	0	0	+ ٧٥
Not Stated	0	0	0	0	0	0	0	0	0	0	0	0	0	غير مبين
Total	1920	1	3	1	7	12	36	80	149	420	884	327	0	المجموع

عقود الزواج حسب فئة عمر الزوجة والزوج
MARRIAGES BY AGE GROUP OF WIFE AND HUSBAND
2009
غير قطريين Non-Qataris

Table No. (5-2)

جدول رقم (٢-٥)

Age group of husband in years	Age group of wife in years فئة عمر الزوجة بالسنوات													فئات عمر الزوج بالسنوات
	المجموع Total	غير مبين Not Stated	60+	55-59	50-54	45-49	40-44	35-39	30-34	25-29	20-24	15-19	-15	
-20	8	0	0	0	0	0	0	0	0	0	4	4	0	٢٠ -
20 - 24	180	0	0	0	0	0	0	1	2	31	93	53	0	٢٤ - ٢٠
25 - 29	458	0	0	1	1	2	5	8	40	175	187	39	0	٢٩ - ٢٥
30 - 34	297	0	0	0	1	5	9	21	60	114	77	10	0	٣٤ - ٣٠
35 - 39	143	0	0	0	0	3	8	18	39	56	18	1	0	٣٩ - ٣٥
40 - 44	67	0	0	0	2	2	12	19	18	11	2	1	0	٤٤ - ٤٠
45 - 49	39	0	0	0	0	4	8	8	10	7	1	1	0	٤٩ - ٤٥
50 - 54	26	0	0	0	0	4	4	4	2	8	4	0	0	٥٤ - ٥٠
55 - 59	9	0	0	1	0	2	3	1	2	0	0	0	0	٥٩ - ٥٥
60 - 64	4	0	0	0	0	1	0	2	0	0	1	0	0	٦٤ - ٦٠
65 - 69	2	0	0	0	0	0	0	1	0	1	0	0	0	٦٩ - ٦٥
70 - 74	0	0	0	0	0	0	0	0	0	0	0	0	0	٧٤ - ٧٠
75 +	0	0	0	0	0	0	0	0	0	0	0	0	0	+ ٧٥
Not Stated	0	0	0	0	0	0	0	0	0	0	0	0	0	غير مبين
Total	1233	0	0	2	4	23	49	83	173	403	387	109	0	المجموع

عقود الزواج حسب فئة عمر الزوجة والزوج
MARRIAGES BY AGE GROUP OF WIFE AND HUSBAND
2009
المجموع Total

Table No. (5-3)

جدول رقم (٣-٥)

Age group of husband in years	Age group of wife in years فئة عمر الزوجة بالسنوات													فئات عمر الزوج بالسنوات
	المجموع Total	غير مبين Not Stated	60+	55-59	50-54	45-49	40-44	35-39	30-34	25-29	20-24	15-19	-15	
-20	50	0	0	0	0	0	0	0	0	3	23	24	0	٢٠ -
20 - 24	840	1	0	0	0	1	0	4	5	92	483	254	0	٢٤ - ٢٠
25 - 29	1083	0	0	1	1	2	5	12	63	349	524	126	0	٢٩ - ٢٥
30 - 34	581	0	0	0	1	6	12	30	107	215	184	26	0	٣٤ - ٣٠
35 - 39	262	0	0	0	1	4	11	42	69	97	35	3	0	٣٩ - ٣٥
40 - 44	148	0	0	0	3	4	19	35	43	34	8	2	0	٤٤ - ٤٠
45 - 49	86	0	0	0	1	6	18	15	22	17	6	1	0	٤٩ - ٤٥
50 - 54	56	0	1	0	1	4	12	14	7	10	7	0	0	٥٤ - ٥٠
55 - 59	21	0	0	1	0	3	5	5	5	2	0	0	0	٥٩ - ٥٥
60 - 64	8	0	0	0	1	1	1	3	0	1	1	0	0	٦٤ - ٦٠
65 - 69	8	0	0	0	0	1	1	3	1	2	0	0	0	٦٩ - ٦٥
70 - 74	3	0	0	1	0	2	0	0	0	0	0	0	0	٧٤ - ٧٠
75 +	7	0	2	0	2	1	1	0	0	1	0	0	0	+ ٧٥
Not Stated	0	0	0	0	0	0	0	0	0	0	0	0	0	غير مبين
Total	3153	1	3	3	11	35	85	163	322	823	1271	436	0	المجموع

عقود الزواج حسب عدد الزوجات بالعصمة وفئة عمر الزوج
MARRIAGES BY NUMBER OF WIVES AND HUSBAND'S AGE GROUP
2009
 قفطريون Qataris

Table No. (6-1)

جدول رقم (١-٦)

Age group of husband in years	Number of wives عدد الزوجات بالعصمة						فئات عمر الزوج بالسنوات
	المجموع Total	غير مبيين Not Stated	3	2	1	لا يوجد None	
-20	42	0	0	0	0	42	٢٠ -
20 - 24	660	0	0	0	8	652	٢٤ - ٢٠
25 - 29	625	0	0	0	15	610	٢٩ - ٢٥
30 - 34	284	0	2	0	18	264	٣٤ - ٣٠
35 - 39	119	0	0	1	24	94	٣٩ - ٣٥
40 - 44	81	0	0	2	19	60	٤٤ - ٤٠
45 - 49	47	0	0	0	19	28	٤٩ - ٤٥
50 - 54	30	0	0	2	13	15	٥٤ - ٥٠
55 - 59	12	0	0	1	8	3	٥٩ - ٥٥
60 - 64	4	0	0	0	1	3	٦٤ - ٦٠
65 - 69	6	0	0	0	2	4	٦٩ - ٦٥
70 - 74	3	0	0	0	1	2	٧٤ - ٧٠
75 +	7	0	0	0	0	7	+ ٧٥
Not Stated	0	0	0	0	0	0	غير مبيين
Total	1920	0	2	6	128	1784	المجموع
Percentage	100.0	0.0	0.1	0.3	6.7	92.9	النسبة

عقود الزواج حسب عدد الزوجات بالعصمة وفئة عمر الزوج
MARRIAGES BY NUMBER OF WIVES AND HUSBAND'S AGE GROUP
2009
 غير قطريين Non-Qataris

Table No. (6-2)

جدول رقم (٦-٢)

Age group of husband in years	Number of wives عدد الزوجات بالعصمة						فئات عمر الزوج بالسنوات
	المجموع Total	غير مبيّن Not Stated	3	2	1	لا يوجد None	
-20	8	0	0	0	0	8	٢٠ -
20 - 24	180	0	0	0	1	179	٢٤ - ٢٠
25 - 29	458	0	0	0	7	451	٢٩ - ٢٥
30 - 34	297	0	0	0	18	279	٣٤ - ٣٠
35 - 39	143	0	0	0	20	123	٣٩ - ٣٥
40 - 44	67	0	0	0	25	42	٤٤ - ٤٠
45 - 49	39	0	0	1	17	21	٤٩ - ٤٥
50 - 54	26	0	0	0	10	16	٥٤ - ٥٠
55 - 59	9	0	0	0	3	6	٥٩ - ٥٥
60 - 64	4	0	1	0	2	1	٦٤ - ٦٠
65 - 69	2	0	0	0	2	0	٦٩ - ٦٥
70 - 74	0	0	0	0	0	0	٧٤ - ٧٠
75 +	0	0	0	0	0	0	+ ٧٥
Not Stated	0	0	0	0	0	0	غير مبيّن
Total	1233	0	1	1	105	1126	المجموع
Percentage	100.0	0.0	0.1	0.1	8.5	91.3	النسبة

عقود الزواج حسب عدد الزوجات بالعصمة وفئة عمر الزوج
MARRIAGES BY NUMBER OF WIVES AND HUSBAND'S AGE GROUP
2009
 Total المجموع

Table No. (6-3)

جدول رقم (٣-٦)

Age group of husband in years	Number of wives عدد الزوجات بالعصمة						فئات عمر الزوج بالسنوات
	المجموع Total	غير مبيّن Not Stated	3	2	1	لا يوجد None	
-20	50	0	0	0	0	50	٢٠ -
20 - 24	840	0	0	0	9	831	٢٤ - ٢٠
25 - 29	1083	0	0	0	22	1061	٢٩ - ٢٥
30 - 34	581	0	2	0	36	543	٣٤ - ٣٠
35 - 39	262	0	0	1	44	217	٣٩ - ٣٥
40 - 44	148	0	0	2	44	102	٤٤ - ٤٠
45 - 49	86	0	0	1	36	49	٤٩ - ٤٥
50 - 54	56	0	0	2	23	31	٥٤ - ٥٠
55 - 59	21	0	0	1	11	9	٥٩ - ٥٥
60 - 64	8	0	1	0	3	4	٦٤ - ٦٠
65 - 69	8	0	0	0	4	4	٦٩ - ٦٥
70 - 74	3	0	0	0	1	2	٧٤ - ٧٠
75 +	7	0	0	0	0	7	+ ٧٥
Not Stated	0	0	0	0	0	0	غير مبيّن
Total	3153	0	3	7	233	2910	المجموع
Percentage	100.0	0.0	0.1	0.2	7.4	92.3	النسبة

عقود الزواج حسب الحالة الزوجية للزوجة وفئة عمرها
MARRIAGES BY WIFE'S MARITAL STATUS AND AGE GROUP
2009
 قطريات Qataris

Table No. (7-1)

جدول رقم (١-٧)

Age group of wife in years	Marital status الحالة الزوجية					فئات عمر الزوجة بالسنوات
	المجموع Total	غير مبين Not Stated	أرملة Widowed	مطلقة Divorced	بكر Never-Married before	
- 15	0	0	0	0	0	١٥-
15-19	328	0	0	7	321	١٩ - ١٥
20-24	879	0	0	74	805	٢٤ - ٢٠
25-29	434	0	0	90	344	٢٩ - ٢٥
30-34	151	0	2	54	95	٣٤ - ٣٠
35-39	89	0	1	45	43	٣٩ - ٣٥
40-44	43	0	1	21	21	٤٤ - ٤٠
45-49	12	0	0	7	5	٤٩ - ٤٥
50-54	8	0	3	2	3	٥٤ - ٥٠
55-59	0	0	0	0	0	٥٩ - ٥٥
60 +	2	0	1	1	0	+ ٦٠
Not Stated	0	0	0	0	0	غير مبين
Total	1946	0	8	301	1637	المجموع
Percentage	100.0	0.0	0.4	15.5	84.1	النسبة

عقود الزواج حسب الحالة الزوجية للزوجة وفئة عمرها
MARRIAGES BY WIFE'S MARITAL STATUS AND AGE GROUP
2009
 غير قطريات Non-Qataris

Table No. (7-2)

جدول رقم (٢-٧)

Age group of wife in years	Marital status الحالة الزوجية					فئات عمر الزوجة بالسنوات
	المجموع Total	غير مبين Not Stated	أرملة Widowed	مطلقة Divorced	بكر Never-Married before	
- 15	0	0	0	0	0	١٥-
15-19	108	0	0	0	108	١٩ - ١٥
20-24	392	0	1	19	372	٢٤ - ٢٠
25-29	389	0	1	30	358	٢٩ - ٢٥
30-34	171	0	1	37	133	٣٤ - ٣٠
35-39	74	0	3	22	49	٣٩ - ٣٥
40-44	42	0	2	18	22	٤٤ - ٤٠
45-49	23	0	2	13	8	٤٩ - ٤٥
50-54	3	0	0	2	1	٥٤ - ٥٠
55-59	3	0	0	3	0	٥٩ - ٥٥
60 +	1	0	0	1	0	+ ٦٠
Not Stated	1	0	0	0	1	غير مبين
Total	1207	0	10	145	1052	المجموع
Percentage	100.0	0.0	0.8	12.0	87.2	النسبة

عقود الزواج حسب الحالة الزوجية للزوجة وفئة عمرها
MARRIAGES BY WIFE'S MARITAL STATUS AND AGE GROUP
2009
 المجموع Total

Table No. (7-3)

جدول رقم (٣-٧)

Age group of wife in years	Marital status الحالة الزوجية					فئات عمر الزوجة بالسنوات
	المجموع Total	غير مبيّن Not Stated	أرمله Widowed	مطلّقه Divorced	بكر Never-Married before	
- 15	0	0	0	0	0	١٥-
15-19	436	0	0	7	429	١٩ - ١٥
20-24	1271	0	1	93	1177	٢٤ - ٢٠
25-29	823	0	1	120	702	٢٩ - ٢٥
30-34	322	0	3	91	228	٣٤ - ٣٠
35-39	163	0	4	67	92	٣٩ - ٣٥
40-44	85	0	3	39	43	٤٤ - ٤٠
45-49	35	0	2	20	13	٤٩ - ٤٥
50-54	11	0	3	4	4	٥٤ - ٥٠
55-59	3	0	0	3	0	٥٩ - ٥٥
60 +	3	0	1	2	0	+ ٦٠
Not Stated	1	0	0	0	1	غير مبيّن
Total	3153	0	18	446	2689	المجموع
Percentage	100.0	0.0	0.6	14.1	85.3	النسبة

عقود الزواج حسب الحالة التعليمية للزوجة والزوج
MARRIAGES BY EDUCATIONAL STATUS OF WIFE AND HUSBAND
2009
 قفريون Qataris

Table No. (8-1)

جدول رقم (٨-١)

Educational status of husband	النسبة للزوج Percentage (husband)	Educational status of wife الحالة التعليمية للزوجة									الحالة التعليمية للزوج
		المجموع Total	غير مبيّن Not Stated	جامعية فما فوق Univ & Above	ما قبل الجامعة Pre University	ثانوية Secondary	إعدادية Preparatory	إبتدائية Primary	تقرا وتكتب Read and Write	أمية Illiterate	
Illiterate	0.8	15	1	0	0	4	3	3	0	4	أمية
Read and Write	1.3	25	0	3	0	10	7	0	3	2	يقراً و يكتب
Primary	10.5	202	1	28	2	87	47	26	7	4	إبتدائي
Preparatory	19.2	369	0	67	5	216	55	18	7	1	إعدادي
Secondary	41.1	790	5	139	9	500	104	21	2	10	ثانوي
Pre University	2.9	56	1	13	0	38	3	0	1	0	ما قبل الجامعة
Univ & Above	24.1	463	0	185	8	246	16	6	0	2	جامعي فما فوق
Not stated	0.0	0	0	0	0	0	0	0	0	0	غير مبيّن
Total	100	1920	8	435	24	1101	235	74	20	23	المجموع
Percentage (wife)		100	0.4	22.7	1.3	57.3	12.2	3.9	1.0	1.2	النسبة للزوجة

عقود الزواج حسب الحالة التعليمية للزوجة والزوج
MARRIAGES BY EDUCATIONAL STATUS OF WIFE AND HUSBAND
2009
 غير قطريين Non-Qataris

Table No. (8-2)

جدول رقم (٨-٢)

Educational status of husband	النسبة للزوج Percentage (husband)	الحالة التعليمية للزوجة Educational status of wife									الحالة التعليمية للزوج
		المجموع Total	غير مبين Not Stated	جامعية فما فوق Univ & Above	ما قبل الجامعة Pre University	ثانوية Secondary	إعدادية Preparatory	إبتدائية Primary	تقرا وتكتب Read and Write	أمية Illiterate	
Illiterate	0.1	1	0	0	0	0	0	0	1	0	أمية
Read and Write	1.0	12	0	2	0	0	1	2	7	0	يقراً و يكتب
Primary	5.4	66	0	8	0	28	10	14	5	1	إبتدائي
Preparatory	12.7	157	0	16	5	80	31	11	11	3	إعدادي
Secondary	30.2	372	0	91	16	194	43	17	6	5	ثانوي
Pre University	4.7	58	0	21	7	20	7	1	0	2	ما قبل الجامعة
Univ & Above	46.0	567	1	335	22	186	19	3	0	1	جامعي فما فوق
Not stated	0.0	0	0	0	0	0	0	0	0	0	غير مبين
Total	100	1233	1	473	50	508	111	48	30	12	المجموع
Percentage (wife)		100	0.1	38.4	4.1	41.2	9.0	3.9	2.4	1.0	النسبة للزوجة

عقود الزواج حسب الحالة التعليمية للزوجة والزوج
MARRIAGES BY EDUCATIONAL STATUS OF WIFE AND HUSBAND
2009
 المجموع Total

Table No. (8-3)

جدول رقم (٨-٣)

Educational status of husband	النسبة للزوج Percentage (husband)	Educational status of wife الحالة التعليمية للزوجة									الحالة التعليمية للزوج
		المجموع Total	غير مبين Not Stated	جامعية فما فوق Univ & Above	ما قبل الجامعة Pre University	ثانوية Secondary	إعدادية Preparatory	إبتدائية Primary	تقرا وتكتب Read and Write	أمية Illiterate	
Illiterate	0.5	16	1	0	0	4	3	3	1	4	أمي
Read and Write	1.2	37	0	5	0	10	8	2	10	2	يقرأ و يكتب
Primary	8.5	268	1	36	2	115	57	40	12	5	إبتدائي
Preparatory	16.7	526	0	83	10	296	86	29	18	4	إعدادي
Secondary	36.9	1162	5	230	25	694	147	38	8	15	ثانوي
Pre University	3.6	114	1	34	7	58	10	1	1	2	ما قبل الجامعة
Univ & Above	32.7	1030	1	520	30	432	35	9	0	3	جامعي فما فوق
Not stated	0.0	0	0	0	0	0	0	0	0	0	غير مبين
Total	100	3153	9	908	74	1609	346	122	50	35	المجموع
Percentage (wife)		100	0.3	28.8	2.3	51.0	11.0	3.9	1.6	1.1	النسبة للزوجة

عقود الزواج للقطريين حسب صلة القرابة وفئة عمر الزوجة والزوج
MARRIAGES OF QATARIS ACCORDING TO KINSHIP,
AGE GROUPS OF WIFE AND HUSBAND

2009

Relation of First Degree القرابة من الدرجة الأولى

Table No. (9-1)

جدول رقم (٩-١)

Age group of husband in years	Age group of wife in years فئات عمر الزوجة بالسنوات													فئات عمر الزوج بالسنوات
	المجموع Total	غير مبيّن Not Stated	60+	55-59	50-54	45-49	40-44	35-39	30-34	25-29	20-24	15-19	-15	
-20	16	0	0	0	0	0	0	0	0	0	9	7	0	٢٠ -
20 - 24	241	1	0	0	0	0	0	1	0	15	138	86	0	٢٤ - ٢٠
25 - 29	159	0	0	0	0	0	0	0	4	39	80	36	0	٢٩ - ٢٥
30 - 34	31	0	0	0	0	0	0	1	4	10	10	6	0	٣٤ - ٣٠
35 - 39	9	0	0	0	0	0	0	3	2	3	0	1	0	٣٩ - ٣٥
40 - 44	9	0	0	0	0	0	0	2	4	1	1	1	0	٤٤ - ٤٠
45 - 49	4	0	0	0	0	0	0	2	2	0	0	0	0	٤٩ - ٤٥
50 - 54	0	0	0	0	0	0	0	0	0	0	0	0	0	٥٤ - ٥٠
55 - 59	1	0	0	0	0	0	0	1	0	0	0	0	0	٥٩ - ٥٥
60 - 64	0	0	0	0	0	0	0	0	0	0	0	0	0	٦٤ - ٦٠
65 - 69	0	0	0	0	0	0	0	0	0	0	0	0	0	٦٩ - ٦٥
70 - 74	0	0	0	0	0	0	0	0	0	0	0	0	0	٧٤ - ٧٠
75 +	0	0	0	0	0	0	0	0	0	0	0	0	0	+ ٧٥
Not Stated	0	0	0	0	0	0	0	0	0	0	0	0	0	غير مبيّن
Total	470	1	0	0	0	0	0	10	16	68	238	137	0	المجموع

عقود الزواج للقطريين حسب صلة القرابة وفئة عمر الزوجة والزوج
MARRIAGES OF QATARIS ACCORDING TO KINSHIP,
AGE GROUPS OF WIFE AND HUSBAND

2009

Relation of Second Degree القرابة من الدرجة الثانية

Table No. (9-2)

جدول رقم (٩-٢)

Age group of husband in years	Age group of wife in years فئات عمر الزوجة بالسنوات													فئات عمر الزوج بالسنوات
	المجموع Total	غير مبيّن Not Stated	60+	55-59	50-54	45-49	40-44	35-39	30-34	25-29	20-24	15-19	-15	
-20	13	0	0	0	0	0	0	0	0	1	3	9	0	٢٠ -
20 - 24	189	0	0	0	0	0	0	0	0	31	90	68	0	٢٤ - ٢٠
25 - 29	146	0	0	0	0	0	0	3	3	46	73	21	0	٢٩ - ٢٥
30 - 34	60	0	0	0	0	0	0	2	8	19	25	6	0	٣٤ - ٣٠
35 - 39	21	0	0	0	0	0	1	1	4	10	5	0	0	٣٩ - ٣٥
40 - 44	14	0	0	0	0	0	0	5	3	5	1	0	0	٤٤ - ٤٠
45 - 49	3	0	0	0	0	0	1	0	1	1	0	0	0	٤٩ - ٤٥
50 - 54	7	0	0	0	0	0	3	2	1	0	1	0	0	٥٤ - ٥٠
55 - 59	3	0	0	0	0	1	0	1	0	1	0	0	0	٥٩ - ٥٥
60 - 64	0	0	0	0	0	0	0	0	0	0	0	0	0	٦٤ - ٦٠
65 - 69	2	0	0	0	0	0	1	1	0	0	0	0	0	٦٩ - ٦٥
70 - 74	0	0	0	0	0	0	0	0	0	0	0	0	0	٧٤ - ٧٠
75 +	4	0	0	0	2	1	1	0	0	0	0	0	0	+ ٧٥
Not Stated	0	0	0	0	0	0	0	0	0	0	0	0	0	غير مبيّن
Total	462	0	0	0	2	2	7	15	20	114	198	104	0	المجموع

عقود الزواج للقطريين حسب صلة القرابة وفئة عمر الزوجة والزوج
MARRIAGES OF QATARIS ACCORDING TO KINSHIP,
AGE GROUPS OF WIFE AND HUSBAND

2009

لا توجد صلة قرابة No Relation

Table No. (9-3)

جدول رقم (٣-٩)

Age group of husband in years	Age group of wife in years فئات عمر الزوجة بالسنوات													فئات عمر الزوج بالسنوات
	المجموع Total	غير مبيّن Not Stated	60+	55-59	50-54	45-49	40-44	35-39	30-34	25-29	20-24	15-19	-15	
-20	13	0	0	0	0	0	0	0	0	2	7	4	0	٢٠ -
20 - 24	230	0	0	0	0	1	0	2	3	15	162	47	0	٢٤ - ٢٠
25 - 29	320	0	0	0	0	0	0	1	16	89	184	30	0	٢٩ - ٢٥
30 - 34	193	0	0	0	0	1	3	6	35	72	72	4	0	٣٤ - ٣٠
35 - 39	89	0	0	0	1	1	2	20	24	28	12	1	0	٣٩ - ٣٥
40 - 44	58	0	0	0	1	2	7	9	18	17	4	0	0	٤٤ - ٤٠
45 - 49	40	0	0	0	1	2	9	5	9	9	5	0	0	٤٩ - ٤٥
50 - 54	23	0	1	0	1	0	5	8	4	2	2	0	0	٥٤ - ٥٠
55 - 59	8	0	0	0	0	0	2	2	3	1	0	0	0	٥٩ - ٥٥
60 - 64	4	0	0	0	1	0	1	1	0	1	0	0	0	٦٤ - ٦٠
65 - 69	4	0	0	0	0	1	0	1	1	1	0	0	0	٦٩ - ٦٥
70 - 74	3	0	0	1	0	2	0	0	0	0	0	0	0	٧٤ - ٧٠
75 +	3	0	2	0	0	0	0	0	0	1	0	0	0	+ ٧٥
Not Stated	0	0	0	0	0	0	0	0	0	0	0	0	0	غير مبيّن
Total	988	0	3	1	5	10	29	55	113	238	448	86	0	المجموع

معدل الطلاق العام لكل ألف من السكان (١٥ سنة فأكثر)
GENERAL DIVORCE RATE PER 1000 POPULATION (15 YEARS AND ABOVE)
2000 - 2009
 قطريون Qataris

Table No. (10-1)

جدول رقم (١٠ - ١)

Year	Females الإناث		Males الذكور		السنة
	معدل الطلاق العام General Dirvorce Rate	حالات الطلاق Divorces	معدل الطلاق العام General Dirvorce Rate	حالات الطلاق Divorces	
2000	9.1	446	9.8	471	٢٠٠٠
2001	7.8	398	9.1	448	٢٠٠١
2002	9.9	520	10.8	552	٢٠٠٢
2003	10.0	541	11.0	581	٢٠٠٣
2004	9.6	536	10.4	564	٢٠٠٤
2005	7.6	444	8.3	469	٢٠٠٥
2006	10.0	594	10.4	604	٢٠٠٦
2007	10.1	675	11.3	721	٢٠٠٧
2008	9.2	634	10.5	688	٢٠٠٨
2009	10.4	731	12.1	787	٢٠٠٩

معدل الطلاق العام لكل ألف من السكان (١٥ سنة فأكثر)
GENERAL DIVORCE RATE PER 1000 POPULATION (15 YEARS AND ABOVE)
2000 - 2009
 غير قطريين Non-Qataris

Table No. (10-2)

جدول رقم (١٠ - ٢)

Year	Females الإناث		Males الذكور		السنة
	معدل الطلاق العام General Divorce Rate	حالات الطلاق Divorces	معدل الطلاق العام General Divorce Rate	حالات الطلاق Divorces	
2000	1.9	169	0.5	144	٢٠٠٠
2001	1.8	168	0.4	118	٢٠٠١
2002	2.1	212	0.6	180	٢٠٠٢
2003	2.4	249	0.6	209	٢٠٠٣
2004	2.3	251	0.6	223	٢٠٠٤
2005	1.6	199	0.4	174	٢٠٠٥
2006	1.7	232	0.5	222	٢٠٠٦
2007	2.2	322	0.4	276	٢٠٠٧
2008	1.7	305	0.3	251	٢٠٠٨
2009	1.9	377	0.3	321	٢٠٠٩

معدل الطلاق العام لكل ألف من السكان (١٥ سنة فأكثر)
GENERAL DIVORCE RATE PER 1000 POPULATION (15 YEARS AND ABOVE)
2000 - 2009
 المجموع Total

Table No. (10-3)

جدول رقم (١٠ - ٣)

Year	Females الإناث		Males الذكور		السنة
	معدل الطلاق العام General Divorce Rate	حالات الطلاق Divorces	معدل الطلاق العام General Divorce Rate	حالات الطلاق Divorces	
2000	4.5	615	1.8	615	٢٠٠٠
2001	3.9	566	1.6	566	٢٠٠١
2002	4.8	732	2.0	732	٢٠٠٢
2003	5.0	790	2.0	790	٢٠٠٣
2004	4.7	787	1.9	787	٢٠٠٤
2005	3.5	643	1.4	643	٢٠٠٥
2006	4.2	826	1.6	826	٢٠٠٦
2007	4.6	997	2.2	997	٢٠٠٧
2008	3.8	939	1.0	939	٢٠٠٨
2009	4.2	1108	1.0	1108	٢٠٠٩

إشهادات الطلاق حسب جنسية الزوج والزوجة ومكان إقامة الزوج
**DIVORCES BY NATIONALITY OF HUSBAND, NATIONALITY
 OF WIFE AND PLACE OF HUSBAND'S RESIDENCE
 2009**

Table No. (11)

جدول رقم (11)

Municipality Place of Husband Resident	جنسية الزوجة Nationality of Wife			جنسية الزوج Nationality of Husband			البلدية مكان إقامة الزوج
	المجموع Total	غير قطريين Non-Qatari	قطريين Qatari	المجموع Total	غير قطريين Non-Qatari	قطريين Qatari	
Doha	441	204	237	441	192	249	الدوحة
Al Rayyan	517	134	383	517	95	422	الريان
Al Wakra	53	19	34	53	18	35	الوكرة
Umm Salal	57	10	47	57	8	49	ام صلال
Al Khor	18	7	11	18	5	13	الخور
Al Shamal	9	2	7	9	2	7	الشمال
Al Daayen	13	1	12	13	1	12	الظعائن
Outside Qatar	0	0	0	0	0	0	خارج قطر
Total	1108	377	731	1108	321	787	المجموع

إشهادات الطلاق حسب نوع الطلاق وفئة عمر الزوج
DIVORCES BY TYPE OF DIVORCE AND AGE GROUP OF HUSBAND
2009
 قفطرون Qataris

Table No. (12-1)

فءول رقم (١-١٢)

Age group of husband in years	النسبة المئوية لفئة عمر الزوج Percentage (Husband)	Type of divorce نوع الطلاق					فئة عمر الزوج بالسنوات
		المجموع Total	بينونة كبرى Baan Greater	خلع Khulla	رجعي Rajee	بينونة صغرى Baan Smaller	
-20	0.3	2	0	0	0	2	٢٠-
20-24	13.9	109	0	3	48	58	٢٤ - ٢٠
25-29	24.5	193	1	8	114	70	٢٩ - ٢٥
30-34	19.6	154	3	6	88	57	٣٤ - ٣٠
35-39	15.9	125	6	10	61	48	٣٩ - ٣٥
40-44	8.6	68	2	6	37	23	٤٤ - ٤٠
45-49	6.1	48	1	3	31	13	٤٩ - ٤٥
50-54	3.4	27	2	4	13	8	٥٤ - ٥٠
55-59	1.9	15	0	1	10	4	٥٩ - ٥٥
60-64	1.5	12	1	0	8	3	٦٤ - ٦٠
65-69	1.5	12	0	0	8	4	٦٩ - ٦٥
70-74	1.5	12	1	0	9	2	٧٤ - ٧٠
75 +	1.1	9	0	0	6	3	+ ٧٥
Not Stated	0.1	1	0	1	0	0	غير مبيبن
Total	100	787	17	42	433	295	المجموع

إشهادات الطلاق حسب نوع الطلاق وفئة عمر الزوج
 DIVORCES BY TYPE OF DIVORCE AND AGE GROUP OF HUSBAND
 2009

غير قطريين Non-Qataris

Table No. (12-2)

جدول رقم (٢-١٢)

Age group of husband in years	النسبة المئوية لفئة عمر الزوج Percentage (Husband)	Type of divorce نوع الطلاق					فئة عمر الزوج بالسنوات
		المجموع Total	بينونة كبرى Baan Greater	خلع Khulla	رجعي Rajee	بينونة صغرى Baan Smaller	
-20	0.3	1	0	0	1	0	٢٠-
20-24	2.8	9	0	2	4	3	٢٤ - ٢٠
25-29	18.7	60	0	4	26	30	٢٩ - ٢٥
30-34	22.1	71	4	9	32	26	٣٤ - ٣٠
35-39	20.9	67	0	4	32	31	٣٩ - ٣٥
40-44	14.0	45	1	2	29	13	٤٤ - ٤٠
45-49	7.5	24	0	1	16	7	٤٩ - ٤٥
50-54	6.2	20	1	3	9	7	٥٤ - ٥٠
55-59	1.9	6	0	2	1	3	٥٩ - ٥٥
60-64	1.6	5	1	0	2	2	٦٤ - ٦٠
65-69	0.6	2	0	0	1	1	٦٩ - ٦٥
70-74	0.0	0	0	0	0	0	٧٤ - ٧٠
75 +	0.3	1	0	0	1	0	+ ٧٥
Not Stated	3.1	10	1	1	0	8	غير مبين
Total	100	321	8	28	154	131	المجموع

إشهادات الطلاق حسب نوع الطلاق وفئة عمر الزوج
DIVORCES BY TYPE OF DIVORCE AND AGE GROUP OF HUSBAND
2009
 Total المجموع

Table No. (12-3)

جدول رقم (٣-١٢)

Age group of husband in years	النسبة المئوية لفئة عمر الزوج Percentage (Husband)	Type of divorce نوع الطلاق					فئة عمر الزوج بالسنوات
		المجموع Total	بينونة كبرى Baan Greater	خلع Khulla	رجعي Rajee	بينونة صغرى Baan Smaller	
-20	0.3	3	0	0	1	2	٢٠-
20-24	10.6	118	0	5	52	61	٢٤ - ٢٠
25-29	22.8	253	1	12	140	100	٢٩ - ٢٥
30-34	20.3	225	7	15	120	83	٣٤ - ٣٠
35-39	17.3	192	6	14	93	79	٣٩ - ٣٥
40-44	10.2	113	3	8	66	36	٤٤ - ٤٠
45-49	6.5	72	1	4	47	20	٤٩ - ٤٥
50-54	4.2	47	3	7	22	15	٥٤ - ٥٠
55-59	1.9	21	0	3	11	7	٥٩ - ٥٥
60-64	1.5	17	2	0	10	5	٦٤ - ٦٠
65-69	1.3	14	0	0	9	5	٦٩ - ٦٥
70-74	1.1	12	1	0	9	2	٧٤ - ٧٠
75 +	0.9	10	0	0	7	3	+ ٧٥
Not Stated	1.0	11	1	2	0	8	غير مبين
Total	100	1108	25	70	587	426	المجموع

إشهادات الطلاق حسب نوع الطلاق وفئة عمر الزوجة
DIVORCES BY TYPE OF DIVORCE AND AGE GROUP OF WIFE
2009
 قطريات Qataris

Table No. (13-1)

جدول رقم (١٣-١)

Age group of wife (In years)	النسبة المئوية لفئة عمر الزوجة (wife)Percentage	نوع الطلاق Type of divorce					فئة عمر الزوجة بالسنوات
		المجموع Total	بينونة كبرى Baan Greater	خلع Khulla	رجعي Rajee	بينونة صغرى Baan Smaller	
-15	0.0	0	0	0	0	0	١٥-
15-19	5.3	39	0	1	20	18	١٩ - ١٥
20-24	25.0	183	0	12	89	82	٢٤ - ٢٠
25-29	25.0	183	3	7	100	73	٢٩ - ٢٥
30-34	18.6	136	7	9	76	44	٣٤ - ٣٠
35-39	9.8	72	1	7	36	28	٣٩ - ٣٥
40-44	7.4	54	3	3	21	27	٤٤ - ٤٠
45-49	4.5	33	0	4	20	9	٤٩ - ٤٥
50-54	2.1	15	1	1	8	5	٥٤ - ٥٠
55-59	1.1	8	0	1	3	4	٥٩ - ٥٥
60 +	1.1	8	1	0	6	1	+ ٦٠
Not Stated	0.0	0	0	0	0	0	غير مبين
Total	100	731	16	45	379	291	المجموع

إشهادات الطلاق حسب نوع الطلاق وفئة عمر الزوجة
DIVORCES BY TYPE OF DIVORCE AND AGE GROUP OF WIFE
2009
 غير قطريات Non-Qataris

Table No. (13-2)

جدول رقم (٢-١٣)

Age group of wife (In years)	النسبة المئوية لفئة عمر الزوجة (wife)Percentage	نوع الطلاق Type of divorce					فئة عمر الزوجة بالسنوات
		المجموع Total	بينونة كبرى Baan Greater	خلع Khulla	رجعي Rajee	بينونة صغرى Baan Smaller	
-15	0.0	0	0	0	0	0	١٥-
15-19	2.4	9	0	0	3	6	١٩ - ١٥
20-24	19.1	72	0	6	40	26	٢٤ - ٢٠
25-29	28.4	107	2	7	54	44	٢٩ - ٢٥
30-34	19.4	73	3	6	44	20	٣٤ - ٣٠
35-39	12.7	48	0	0	33	15	٣٩ - ٣٥
40-44	7.2	27	3	4	13	7	٤٤ - ٤٠
45-49	5.0	19	1	1	10	7	٤٩ - ٤٥
50-54	2.7	10	0	1	4	5	٥٤ - ٥٠
55-59	1.1	4	0	0	3	1	٥٩ - ٥٥
60 +	0.0	0	0	0	0	0	+ ٦٠
Not Stated	2.1	8	0	0	4	4	غير مبين
Total	100	377	9	25	208	135	المجموع

إشهادات الطلاق حسب نوع الطلاق وفئة عمر الزوجة
DIVORCES BY TYPE OF DIVORCE AND AGE GROUP OF WIFE
2009
 المجموع Total

Table No. (13-3)

جدول رقم (٣-١٣)

Age group of wife (In years)	النسبة المئوية لفئة عمر الزوجة (wife)Percentage	نوع الطلاق Type of divorce					فئة عمر الزوجة بالسنوات
		المجموع Total	بينونة كبرى Baan Greater	خلع Khulla	رجعي Rajee	بينونة صغرى Baan Smaller	
-15	0.0	0	0	0	0	0	١٥-
15-19	4.3	48	0	1	23	24	١٩ - ١٥
20-24	23.0	255	0	18	129	108	٢٤ - ٢٠
25-29	26.2	290	5	14	154	117	٢٩ - ٢٥
30-34	18.9	209	10	15	120	64	٣٤ - ٣٠
35-39	10.8	120	1	7	69	43	٣٩ - ٣٥
40-44	7.3	81	6	7	34	34	٤٤ - ٤٠
45-49	4.7	52	1	5	30	16	٤٩ - ٤٥
50-54	2.3	25	1	2	12	10	٥٤ - ٥٠
55-59	1.1	12	0	1	6	5	٥٩ - ٥٥
60 +	0.7	8	1	0	6	1	+ ٦٠
Not Stated	0.7	8	0	0	4	4	غير مبين
Total	100	1108	25	70	587	426	المجموع

إشهادات الطلاق حسب نوع الطلاق ومدة الحياة الزوجية للزوج
DIVORCES BY TYPE OF DIVORCE AND DURATION OF MARRIAGE OF HUSBAND
2009
 قطريون Qataris

Table No. (14-1)

جدول رقم (١٤-١)

Duration of marriage in years	النسبة لمدة الحياة الزوجية Percentage (duration of marriage)	Type of divorce نوع الطلاق					مدة الحياة الزوجية بالسنوات
		المجموع Total	بينونة كبرى Baan Greater	خلع Khulla	رجعي Rajee	بينونة صغرى Baan Smaller	
Before consummation	30.0	236	0	12	93	131	قبل الدخول
-1	3.4	27	0	0	26	1	١-
1	5.8	46	0	2	35	9	١
2	9.7	76	1	3	56	16	٢
3	8.8	69	0	4	44	21	٣
4	5.8	46	1	1	27	17	٤
5-9	15.5	122	5	8	71	38	٥ - ٩
10-14	9.7	76	4	4	40	28	١٠ - ١٤
15-19	5.3	42	3	3	17	19	١٥ - ١٩
20-24	2.2	17	1	3	7	6	٢٠ - ٢٤
25 +	3.8	30	2	2	17	9	+ ٢٥
Not Stated	0.0	0	0	0	0	0	غير مبين
Total	100	787	17	42	433	295	المجموع
Percentage (type of divorce)		100	2.2	5.3	55.0	37.5	النسبة المئوية لنوع الطلاق

إشهادات الطلاق حسب نوع الطلاق ومدة الحياة الزوجية للزوج
DIVORCES BY TYPE OF DIVORCE AND DURATION OF MARRIAGE OF HUSBAND
2009
 غير قطريين Non-Qataris

Table No. (14-2)

جدول رقم (٢-١٤)

Duration of marriage in years	النسبة لمدة الحياة الزوجية Percentage (duration of marriage)	Type of divorce نوع الطلاق					مدة الحياة الزوجية بالسنوات
		المجموع Total	بينونة كبرى Baan Greater	خلع Khulla	رجعي Rajee	بينونة صغرى Baan Smaller	
Before consummation	31.2	100	1	5	38	56	قبل الدخول
-1	5.0	16	0	2	12	2	١ -
1	10.0	32	1	5	19	7	١
2	9.3	30	1	2	18	9	٢
3	8.4	27	0	0	17	10	٣
4	4.4	14	0	2	6	6	٤
5-9	15.6	50	3	6	22	19	٥ - ٩
10-14	9.0	29	0	2	15	12	١٠ - ١٤
15-19	2.8	9	1	1	4	3	١٥ - ١٩
20-24	2.8	9	0	2	2	5	٢٠ - ٢٤
25 +	1.6	5	1	1	1	2	٢٥ +
Not Stated	0.0	0	0	0	0	0	غير مبين
Total	100	321	8	28	154	131	المجموع
Percentage (type of divorce)		100	2.5	8.7	48.0	40.8	النسبة المئوية لنوع الطلاق

إشهادات الطلاق حسب نوع الطلاق ومدة الحياة الزوجية للزوج
DIVORCES BY TYPE OF DIVORCE AND DURATION OF MARRIAGE OF HUSBAND
2009
 المجموع Total

Table No. (14-3)

جدول رقم (٣-١٤)

Duration of marriage in years	النسبة لمدة الحياة الزوجية Percentage (duration of marriage)	Type of divorce نوع الطلاق					مدة الحياة الزوجية بالسنوات
		المجموع Total	بينونة كبرى Baan Greater	خلع Khulla	رجعي Rajee	بينونة صغرى Baan Smaller	
Before consummation	30.3	336	1	17	131	187	قبل الدخول
-1	3.9	43	0	2	38	3	١ -
1	7.0	78	1	7	54	16	١
2	9.6	106	2	5	74	25	٢
3	8.7	96	0	4	61	31	٣
4	5.4	60	1	3	33	23	٤
5-9	15.5	172	8	14	93	57	٥ - ٩
10-14	9.5	105	4	6	55	40	١٠ - ١٤
15-19	4.6	51	4	4	21	22	١٥ - ١٩
20-24	2.3	26	1	5	9	11	٢٠ - ٢٤
25 +	3.2	35	3	3	18	11	٢٥ +
Not Stated	0.0	0	0	0	0	0	غير مبين
Total	100	1108	25	70	587	426	المجموع
Percentage (type of divorce)		100	2.3	6.3	53.0	38.4	النسبة المئوية لنوع الطلاق

إشهادات الطلاق حسب نوع الطلاق ومدة الحياة الزوجية للزوجة
DIVORCES BY TYPE OF DIVORCE AND DURATION OF MARRIAGE OF WIFE
2009
 قطريات Qataris

Table No. (15-1)

جدول رقم (١٥-١)

Duration of marriage in years	النسبة لمدة الحياة الزواجية Percentage (duration of marriage)	Type of divorce نوع الطلاق					مدة الحياة الزوجية بالسنوات
		المجموع Total	بينونة كبرى Baan Greater	خلع Khulla	رجعي Rajee	بينونة صغرى Baan Smaller	
Before Consummation	29.0	212	0	13	73	126	قبل الدخول
-1	3.3	24	0	0	24	0	١-
1	6.0	44	1	3	31	9	١
2	9.4	69	1	3	50	15	٢
3	8.2	60	0	3	37	20	٣
4	5.5	40	0	1	22	17	٤
5-9	16.4	120	4	9	65	42	٥ - ٩
10-14	10.0	73	4	5	36	28	١٠ - ١٤
15-19	5.5	40	3	3	17	17	١٥ - ١٩
20-24	2.6	19	1	3	7	8	٢٠ - ٢٤
25 +	4.1	30	2	2	17	9	٢٥ +
Not Stated	0.0	0	0	0	0	0	غير مبيّن
Total	100	731	16	45	379	291	المجموع
Percentage (type of divorce)		100	2.2	6.2	51.8	39.8	النسبة المئوية لنوع الطلاق

إشهادات الطلاق حسب نوع الطلاق ومدة الحياة الزوجية للزوجة
DIVORCES BY TYPE OF DIVORCE AND DURATION OF MARRIAGE OF WIFE
2009
 غير قطريات Non-Qataris

Table No. (15-2)

جدول رقم (٢-١٥)

Duration of marriage in years	النسبة لمدة الحياة الزوجية Percentage (duration of marriage)	Type of divorce نوع الطلاق					مدة الحياة الزوجية بالسنوات
		المجموع Total	بينونة كبرى Baan Greater	خلع Khulla	رجعي Rajee	بينونة صغرى Baan Smaller	
Before Consummation	32.9	124	1	4	58	61	قبل الدخول
-1	5.0	19	0	2	14	3	١ -
1	9.0	34	0	4	23	7	١
2	9.8	37	1	2	24	10	٢
3	9.5	36	0	1	24	11	٣
4	5.3	20	1	2	11	6	٤
5-9	13.8	52	4	5	28	15	٥ - ٩
10-14	8.5	32	0	1	19	12	١٠ - ١٤
15-19	2.9	11	1	1	4	5	١٥ - ١٩
20-24	1.9	7	0	2	2	3	٢٠ - ٢٤
25 +	1.3	5	1	1	1	2	٢٥ +
Not Stated	0.0	0	0	0	0	0	غير مبيّن
Total	100	377	9	25	208	135	المجموع
Percentage (type of divorce)		100	2.4	6.6	55.2	35.8	النسبة المئوية لنوع الطلاق

إشهادات الطلاق حسب نوع الطلاق ومدة الحياة الزوجية للزوجة
DIVORCES BY TYPE OF DIVORCE AND DURATION OF MARRIAGE OF WIFE
2009
 المجموع Total

Table No. (15-3)

جدول رقم (٣-١٥)

Duration of marriage in years	النسبة لمدة الحياة الزوجية Percentage (duration of marriage)	نوع الطلاق Type of divorce					مدة الحياة الزوجية بالسنوات
		المجموع Total	بينونة كبرى Baan Greater	خلع Khulla	رجعي Rajee	بينونة صغرى Baan Smaller	
Before Consummation	30.3	336	1	17	131	187	قبل الدخول
-1	3.9	43	0	2	38	3	١ -
1	7.0	78	1	7	54	16	١
2	9.6	106	2	5	74	25	٢
3	8.7	96	0	4	61	31	٣
4	5.4	60	1	3	33	23	٤
5-9	15.5	172	8	14	93	57	٥ - ٩
10-14	9.5	105	4	6	55	40	١٠ - ١٤
15-19	4.6	51	4	4	21	22	١٥ - ١٩
20-24	2.3	26	1	5	9	11	٢٠ - ٢٤
25 +	3.2	35	3	3	18	11	٢٥ +
Not Stated	0.0	0	0	0	0	0	غير مبين
Total	100	1108	25	70	587	426	المجموع
Percentage (type of divorce)		100	2.3	6.3	53.0	38.4	النسبة المئوية لنوع الطلاق

إشهادات الطلاق حسب الحالة التعليمية للزوجة والزوج
DIVORCES BY EDUCATIONAL STATUS OF WIFE AND HUSBAND
2009
 قطريون Qataris

Table No. (16-1)

جدول رقم (١٦-١)

Educational status of husband	النسبة للزوج Percentage (husband)	الحالة التعليمية للزوجة Educational status of wife									الحالة التعليمية للزوج
		المجموع Total	غير مبيّن Not stated	جامعية فما فوق Univ & above	ما قبل الجامعة Pre university	ثانوية Secondary	إعدادية Preparatory	إبتدائية Primary	تقرأ وتكتب Read and write	أمية Illiterate	
Illiterate	2.3	18	0	1	0	3	1	1	4	8	أمي
Read and write	2.7	21	1	2	0	6	5	0	5	2	يقرأ و يكتب
Primary	14.6	115	4	19	2	37	26	22	3	2	إبتدائي
Preparatory	23.5	185	9	34	1	86	38	13	3	1	إعدادي
Secondary	28.3	223	10	40	3	120	37	11	1	1	ثانوي
Pre university	2.3	18	0	2	2	11	2	1	0	0	ما قبل الجامعة
Univ & above	18.3	144	4	68	1	57	11	1	1	1	جامعي فما فوق
Not stated	8.0	63	56	1	0	2	1	2	1	0	غير مبيّن
Total	100	787	84	167	9	322	121	51	18	15	المجموع
Percentage (wife)		100	10.7	21.2	1.1	40.9	15.4	6.5	2.3	1.9	النسبة للزوجة

إشهادات الطلاق حسب الحالة التعليمية للزوجة والزوج
DIVORCES BY EDUCATIONAL STATUS OF WIFE AND HUSBAND
2009
 غير قطريين Non-Qataris

Table No. (16-2)

جدول رقم (٢-١٦)

Educational status of husband	النسبة للزوج Percentage (husband)	الحالة التعليمية للزوجة Educational status of wife									الحالة التعليمية للزوج
		المجموع Total	غير مبيّن Not stated	جامعية فما فوق Univ & above	ما قبل الجامعة Pre university	ثانوية Secondary	إعدادية Preparatory	إبتدائية Primary	تقرأ وتكتب Read and write	أمية Illiterate	
Illiterate	0.9	3	0	0	0	0	0	3	0	0	أمي
Read and write	0.3	1	0	0	0	1	0	0	0	0	يقرأ و يكتب
Primary	3.4	11	1	1	0	2	3	1	3	0	إبتدائي
Preparatory	6.9	22	3	4	0	10	5	0	0	0	إعدادي
Secondary	23.4	75	2	15	3	39	8	8	0	0	ثانوي
Pre university	5.3	17	1	7	3	4	1	1	0	0	ما قبل الجامعة
Univ & above	43.9	141	4	91	6	35	5	0	0	0	جامعي فما فوق
Not stated	15.9	51	34	5	1	6	1	3	0	1	غير مبيّن
Total	100	321	45	123	13	97	23	16	3	1	المجموع
Percentage (wife)		100	14.0	38.3	4.0	30.2	7.2	5.0	0.9	0.3	النسبة للزوجة

إشهادات الطلاق حسب الحالة التعليمية للزوجة والزوج
DIVORCES BY EDUCATIONAL STATUS OF WIFE AND HUSBAND
2009
المجموع Total

Table No. (16-3)

جدول رقم (٣-١٦)

Educational status of husband	النسبة للزوج Percentage (husband)	الحالة التعليمية للزوجة Educational status of wife									الحالة التعليمية للزوج
		المجموع Total	غير مبين Not stated	جامعية فما فوق Univ & above	ما قبل الجامعة Pre university	ثانوية Secondary	إعدادية Preparatory	إبتدائية Primary	تقرأ وتكتب Read and write	أمية Illiterate	
Illiterate	1.9	21	0	1	0	3	1	4	4	8	أمية
Read and write	2.0	22	1	2	0	7	5	0	5	2	يقرأ و يكتب
Primary	11.4	126	5	20	2	39	29	23	6	2	إبتدائي
Preparatory	18.7	207	12	38	1	96	43	13	3	1	إعدادي
Secondary	26.9	298	12	55	6	159	45	19	1	1	ثانوي
Pre university	3.2	35	1	9	5	15	3	2	0	0	ما قبل الجامعة
Univ & above	25.7	285	8	159	7	92	16	1	1	1	جامعي فما فوق
Not stated	10.3	114	90	6	1	8	2	5	1	1	غير مبين
Total	100	1108	129	290	22	419	144	67	21	16	المجموع
Percentage (wife)		100	11.6	26.2	2.0	37.8	13.0	6.0	1.9	1.4	النسبة للزوجة

إشهادات الطلاق للقطريين حسب صلة القرابة وفئة عمر الزوج والزوجة
 DIVORCES OF QATARI ACCORDING TO KINSHIP AND AGE GROUP OF WIFE AND HUSBAND

2009

Relation of first degree القرابة من الدرجة الأولى

Table No. (17-1)

جدول رقم (١٧-١)

Age group of husband (in years)	Age group of wife in years فئات عمر الزوجة بالسنوات													فئات عمر الزوج (بالسنوات)
	المجموع Total	غير مبين Not Stated	60 +	55-59	50-54	45-49	40-44	35-39	30-34	25-29	20-24	15-19	-15	
20 - 24	34	0	0	0	0	0	0	0	0	5	20	9	0	٢٤ - ٢٠
25 - 29	61	0	0	0	0	0	0	0	4	24	27	6	0	٢٩ - ٢٥
30 - 34	27	0	0	0	0	0	0	0	9	11	7	0	0	٣٤ - ٣٠
35 - 39	18	0	0	0	0	0	0	2	12	2	2	0	0	٣٩ - ٣٥
40 - 44	6	0	0	0	0	0	1	2	3	0	0	0	0	٤٤ - ٤٠
45 - 49	5	0	0	0	0	1	0	3	0	0	1	0	0	٤٩ - ٤٥
50 - 54	4	0	0	0	0	2	1	1	0	0	0	0	0	٥٤ - ٥٠
55 - 59	1	0	0	0	0	1	0	0	0	0	0	0	0	٥٩ - ٥٥
60 - 64	3	0	0	0	3	0	0	0	0	0	0	0	0	٦٤ - ٦٠
70 - 74	1	0	1	0	0	0	0	0	0	0	0	0	0	٧٤ - ٧٠
75 +	1	0	0	0	0	0	0	0	1	0	0	0	0	+ ٧٥
Total	161	0	1	0	3	4	2	8	29	42	57	15	0	المجموع

إشهادات الطلاق للقطريين حسب صلة القرابة وفئة عمر الزوج والزوجة
 DIVORCES OF QATARI ACCORDING TO KINSHIP AND AGE GROUP OF WIFE AND HUSBAND

2009

Relation of second degree القرابة من الدرجة الثانية

Table No. (17-2)

جدول رقم (٢-١٧)

Age group of husband (in years)	Age group of wife in years فئات عمر الزوجة بالسنوات													فئات عمر الزوج (بالسنوات)
	المجموع Total	غير مبين Not Stated	60 +	55 - 59	50 - 54	45 - 49	40 - 44	35 - 39	30 - 34	25 - 29	20 - 24	15 - 19	-15	
-20	1	0	0	0	0	0	0	0	1	0	0	0	0	٢٠-
20 - 24	29	0	0	0	0	0	0	0	0	5	17	7	0	٢٤ - ٢٠
25 - 29	39	0	0	0	0	0	0	0	1	13	23	2	0	٢٩ - ٢٥
30 - 34	31	0	0	0	0	0	2	2	8	14	4	1	0	٣٤ - ٣٠
35 - 39	16	0	0	0	0	0	2	2	6	5	1	0	0	٣٩ - ٣٥
40 - 44	8	0	0	0	0	1	2	1	4	0	0	0	0	٤٤ - ٤٠
45 - 49	5	0	0	0	1	2	0	1	1	0	0	0	0	٤٩ - ٤٥
50 - 54	4	0	0	0	0	2	1	0	0	1	0	0	0	٥٤ - ٥٠
55 - 59	3	0	0	0	0	0	0	2	1	0	0	0	0	٥٩ - ٥٥
60 - 64	3	0	1	0	0	1	0	1	0	0	0	0	0	٦٤ - ٦٠
65 - 69	2	0	0	0	0	0	1	1	0	0	0	0	0	٦٩ - ٦٥
70 - 74	3	0	2	0	1	0	0	0	0	0	0	0	0	٧٤ - ٧٠
75 +	4	0	3	0	1	0	0	0	0	0	0	0	0	+ ٧٥
Total	148	0	6	0	3	6	8	10	22	38	45	10	0	المجموع

إشهادات الطلاق للقطريين حسب صلة القرابة وفئة عمر الزوج والزوجة
DIVORCES OF QATARI ACCORDING TO KINSHIP AND AGE GROUP OF WIFE AND HUSBAND
2009
 لا توجد صلة قرابة No relation

Table No. (17-3)

جدول رقم (٣-١٧)

Age group of husband (in years)	Age group of wife in years فئات عمر الزوجة بالسنوات													فئات عمر الزوج (بالسنوات)
	المجموع Total	غير مبين Not Stated	60 +	55 - 59	50 - 54	45 - 49	40 - 44	35 - 39	30 - 34	25 - 29	20 - 24	15 - 19	-15	
-20	1	0	0	0	0	0	0	0	0	0	1	0	0	٢٠-
20 - 24	46	0	0	0	0	0	0	1	1	7	29	8	0	٢٤ - ٢٠
25 - 29	93	0	2	0	0	0	0	1	8	38	37	7	0	٢٩ - ٢٥
30 - 34	96	0	0	0	0	0	1	12	22	35	25	1	0	٣٤ - ٣٠
35 - 39	91	0	0	1	1	4	6	18	32	22	7	0	0	٣٩ - ٣٥
40 - 44	54	0	1	0	0	5	17	10	13	4	4	0	0	٤٤ - ٤٠
45 - 49	38	0	0	0	0	2	13	9	7	5	2	0	0	٤٩ - ٤٥
50 - 54	19	0	0	2	0	5	6	1	3	2	0	0	0	٥٤ - ٥٠
55 - 59	11	0	0	1	1	0	2	3	1	3	0	0	0	٥٩ - ٥٥
60 - 64	6	0	0	1	1	2	0	0	0	2	0	0	0	٦٤ - ٦٠
65 - 69	10	0	0	1	2	1	2	0	0	2	2	0	0	٦٩ - ٦٥
70 - 74	8	0	1	0	2	4	0	1	0	0	0	0	0	٧٤ - ٧٠
75 +	5	0	0	2	1	1	1	0	0	0	0	0	0	+ ٧٥
Total	478	0	4	8	8	24	48	56	87	120	107	16	0	المجموع

عدد الأبناء للمطلقة حسب فئة عمر الزوج والزوجية
NUMBER OF SONS OF DIVORCEE BY AGE GROUP OF HUSBAND AND WIFE
2009
 القطريون Qataris

Table No. (18-1)

جدول رقم (١٨-١)

Age group of husband (in years)	النسبة للزوج Percentage (husband)	Age group of wife in years فئات عمر الزوجة بالسنوات													فئات عمر الزوج (بالسنوات)
		المجموع Total	غير مبيّن Not Stated	60 +	55 - 59	50 - 54	45 - 49	40 - 44	35 - 39	30 - 34	25 - 29	20 - 24	15 - 19	-15	
-20	0.0	0	0	0	0	0	0	0	0	0	0	0	0	0	٢٠-
20 - 24	1.8	17	0	0	0	0	0	0	0	0	6	11	0	0	٢٠ - ٢٤
25 - 29	7.6	70	0	0	0	0	0	0	0	7	48	13	2	0	٢٥ - ٢٩
30 - 34	13.5	125	0	0	0	0	0	4	8	53	51	9	0	0	٣٠ - ٣٤
35 - 39	21.7	201	0	0	0	1	2	12	53	99	28	6	0	0	٣٥ - ٣٩
40 - 44	13.9	129	0	0	0	0	8	52	35	30	4	0	0	0	٤٠ - ٤٤
45 - 49	10.5	97	0	0	0	6	28	37	17	7	2	0	0	0	٤٥ - ٤٩
50 - 54	8.8	82	0	0	4	0	44	31	3	0	0	0	0	0	٥٠ - ٥٤
55 - 59	3.6	33	0	0	5	2	0	5	9	0	12	0	0	0	٥٥ - ٥٩
60 - 64	4.3	40	0	6	2	19	8	0	2	0	3	0	0	0	٦٠ - ٦٤
65 - 69	1.3	12	0	0	1	9	0	2	0	0	0	0	0	0	٦٥ - ٦٩
70 - 74	7.9	73	0	34	0	9	29	0	1	0	0	0	0	0	٧٠ - ٧٤
75 +	4.9	45	0	26	5	14	0	0	0	0	0	0	0	0	+ ٧٥
Not Stated	0.3	3	0	0	0	0	0	0	0	3	0	0	0	0	غير مبيّن
Total	100	927	0	66	17	60	119	143	128	199	154	39	2	0	المجموع
Percentage (wife)		100	0.0	7.1	1.8	6.5	12.8	15.4	13.8	21.5	16.6	4.2	0.2	0.0	النسبة للزوجة

Numbe of children of (25) Divorce cases are not stated

(٢٥) حالة طلاق غير مبيّن عدد أبنائهم

عدد الأبناء للمطلقة حسب فئة عمر الزوج والزوجة
NUMBER OF SONS OF DIVORCEE BY AGE GROUP OF HUSBAND AND WIFE
2009
 غير القطريين Non-Qataris

Table No. (18-2)

جدول رقم (٢-١٨)

Age group of husband (in years)	النسبة للزوج Percentage (husband)	Age group of wife in years فئات عمر الزوجة بالسنوات													فئات عمر الزوج (بالسنوات)
		المجموع Total	غير مبيّن Not Stated	60 +	55 - 59	50 - 54	45 - 49	40 - 44	35 - 39	30 - 34	25 - 29	20 - 24	15 - 19	-15	
-20	0.4	1	0	0	0	0	0	0	0	1	0	0	0	0	٢٠-
20 - 24	0.8	2	0	0	0	0	0	0	0	0	2	0	0	0	٢٤ - ٢٠
25 - 29	4.3	11	0	0	0	0	0	0	0	3	5	3	0	0	٢٩ - ٢٥
30 - 34	16.2	41	0	0	0	0	4	6	0	13	15	3	0	0	٣٤ - ٣٠
35 - 39	28.9	73	0	5	0	0	3	9	17	30	9	0	0	0	٣٩ - ٣٥
40 - 44	18.6	47	0	0	0	0	0	10	18	17	2	0	0	0	٤٤ - ٤٠
45 - 49	9.1	23	0	0	3	0	7	1	7	0	2	3	0	0	٤٩ - ٤٥
50 - 54	11.9	30	0	0	0	3	6	21	0	0	0	0	0	0	٥٤ - ٥٠
55 - 59	3.6	9	0	0	0	0	3	6	0	0	0	0	0	0	٥٩ - ٥٥
60 - 64	0.8	2	0	0	0	2	0	0	0	0	0	0	0	0	٦٤ - ٦٠
65 - 69	0.4	1	0	0	0	0	1	0	0	0	0	0	0	0	٦٩ - ٦٥
70 - 74	0.0	0	0	0	0	0	0	0	0	0	0	0	0	0	٧٤ - ٧٠
75 +	0.0	0	0	0	0	0	0	0	0	0	0	0	0	0	+ ٧٥
Not Stated	5.1	13	0	1	0	0	3	0	6	2	1	0	0	0	غير مبيّن
Total	100	253	0	6	3	5	27	53	48	66	36	9	0	0	المجموع
Percentage (wife)		100	0.0	2.4	1.2	2.0	10.7	20.9	19.0	26.1	14.2	3.6	0.0	0.0	النسبة للزوجة

Numbe of children of (25) Divorce cases are not stated

(٢٥) حالة طلاق غير مبيّن عدد أبنائهم

عدد الأبناء للمطلقة حسب فئة عمر الزوج والزوجة
NUMBER OF SONS OF DIVORCEE BY AGE GROUP OF HUSBAND AND WIFE
2009
 المجموع Total

Table No. (18-3)

جدول رقم (١٨-٣)

Age group of husband (in years)	النسبة للزوج Percentage (husband)	Age group of wife in years فئات عمر الزوجة بالسنوات													فئات عمر الزوج (بالسنوات)
		المجموع Total	غير مبيّن Not Stated	60 +	55 - 59	50 - 54	45 - 49	40 - 44	35 - 39	30 - 34	25 - 29	20 - 24	15 - 19	-15	
-20	0.1	1	0	0	0	0	0	0	0	0	1	0	0	0	٢٠-
20 - 24	1.6	19	0	0	0	0	0	0	0	0	0	8	11	0	٢٠ - ٢٤
25 - 29	6.9	81	0	0	0	0	0	0	0	0	10	53	16	2	٢٥ - ٢٩
30 - 34	14.1	166	0	0	0	0	4	10	8	66	66	12	0	0	٣٠ - ٣٤
35 - 39	23.2	274	0	5	0	1	5	21	70	129	37	6	0	0	٣٥ - ٣٩
40 - 44	14.9	176	0	0	0	0	8	62	53	47	6	0	0	0	٤٠ - ٤٤
45 - 49	10.2	120	0	0	3	6	35	38	24	7	4	3	0	0	٤٥ - ٤٩
50 - 54	9.5	112	0	0	4	3	50	52	3	0	0	0	0	0	٥٠ - ٥٤
55 - 59	3.6	42	0	0	5	2	3	11	9	0	12	0	0	0	٥٥ - ٥٩
60 - 64	3.6	42	0	6	2	21	8	0	2	0	3	0	0	0	٦٠ - ٦٤
65 - 69	1.1	13	0	0	1	9	1	2	0	0	0	0	0	0	٦٥ - ٦٩
70 - 74	6.2	73	0	34	0	9	29	0	1	0	0	0	0	0	٧٠ - ٧٤
75 +	3.8	45	0	26	5	14	0	0	0	0	0	0	0	0	+ ٧٥
Not Stated	1.4	16	0	1	0	0	3	0	6	5	1	0	0	0	غير مبيّن
Total	100	1180	0	72	20	65	146	196	176	265	190	48	2	0	المجموع
Percentage (wife)		100	0.0	6.1	1.7	5.5	12.4	16.6	14.9	22.5	16.1	4.1	0.2	0.0	النسبة للزوجة

Numbe of children of (25) Divorce cases are not stated

(٢٥) حالة طلاق غير مبيّن عدد أبنائهم

إشهادات الطلاق حسب فئة عمر الزوج وأسباب الطلاق
DIVORCES BY AGE GROUP OF HUSBAND AND REASONS OF DIVORCE
2009
 قطريون Qataris

Table No. (19-1)

جدول رقم (١٩-١)

Reasons of divorce	النسبة لأسباب الطلاق % of Reason of divorce	Age group of husband in years فئات عمر الزوج بالسنوات															أسباب الطلاق
		المجموع Total	غير مبيّن Not Stated	75+	70-74	65-69	60-64	55-59	50-54	45-49	40-44	35-39	30-34	25-29	20-24	-20	
Lack of understanding, consensus and harmony	41.0	323	0	2	4	8	5	5	5	20	19	32	68	90	63	2	عدم / التفاهم - التوافق - الإلتصاف
Disobedience	1.9	15	0	0	0	0	0	0	1	2	1	3	5	3	0	0	عدم الطاعة
Presence of more than one wife	0.8	6	0	0	0	0	1	1	0	0	0	1	2	1	0	0	وجود أكثر من زوجة
Marital disputes	29.6	233	0	6	5	3	5	5	7	12	19	41	37	60	33	0	خلافات زوجية
Lack of financial support	1.7	13	0	0	0	0	0	0	0	0	3	3	2	4	1	0	عدم الإلتفاف
Not stated	25.0	197	1	1	3	1	1	4	14	14	26	45	40	35	12	0	غير مبيّن
Total	100	787	1	9	12	12	12	15	27	48	68	125	154	193	109	2	المجموع
Percentage of husband		100	0.1	1.1	1.5	1.5	1.5	1.9	3.4	6.1	8.6	15.9	19.6	24.5	13.9	0.3	النسبة للزوج

إشهادات الطلاق حسب فئة عمر الزوج وأسباب الطلاق
DIVORCES BY AGE GROUP OF HUSBAND AND REASONS OF DIVORCE
2009
 غير قطريين Non-Qataris

Table No. (19-2)

جدول رقم (١٩-٢)

Reasons of divorce	النسبة لأسباب الطلاق % of Reason of divorce	Age group of husband in years فئات عمر الزوج بالسنوات															أسباب الطلاق
		المجموع Total	غير مبيّن Not Stated	75+	70-74	65-69	60-64	55-59	50-54	45-49	40-44	35-39	30-34	25-29	20-24	-20	
Lack of understanding, consensus and harmony	40.2	129	0	1	0	0	4	1	10	9	17	31	18	33	5	0	عدم / التفاهم - التوافق - الإلتزام
Disobedience	1.2	4	0	0	0	0	0	1	0	0	2	1	0	0	0	0	عدم الطاعة
Presence of more than one wife	0.6	2	0	0	0	0	0	0	0	0	0	1	1	0	0	0	وجود أكثر من زوجة
Marital disputes	28.0	90	0	0	0	1	0	1	5	10	14	20	25	13	1	0	خلافات زوجية
Lack of financial support	0.9	3	0	0	0	0	0	0	0	0	2	1	0	0	0	0	عدم الإلتفاق
Not stated	29.0	93	10	0	0	1	1	3	5	5	10	13	27	14	3	1	غير مبيّن
Total	100	321	10	1	0	2	5	6	20	24	45	67	71	60	9	1	المجموع
Percentage of husband		100	3.1	0.3	0.0	0.6	1.6	1.9	6.2	7.5	14.0	20.9	22.1	18.7	2.8	0.3	النسبة للزوج

إشهادات الطلاق حسب فئة عمر الزوج وأسباب الطلاق
DIVORCES BY AGE GROUP OF HUSBAND AND REASONS OF DIVORCE
2009
 المجموع Total

Table No. (19-3)

جدول رقم (١٩-٣)

Reasons of divorce	النسبة لأسباب الطلاق % of Reason of divorce	Age group of husband in years فئات عمر الزوج بالسنوات															أسباب الطلاق
		المجموع Total	غير مبين Not Stated	75+	70-74	65-69	60-64	55-59	50-54	45-49	40-44	35-39	30-34	25-29	20-24	-20	
Lack of understanding, consensus and harmony	40.8	452	0	3	4	8	9	6	15	29	36	63	86	123	68	2	عدم / التفاهم - التوافق - الإلتزام
Disobedience	1.7	19	0	0	0	0	0	1	1	2	3	4	5	3	0	0	عدم الطاعة
Presence of more than one wife	0.7	8	0	0	0	0	1	1	0	0	0	2	3	1	0	0	وجود أكثر من زوجة
Marital disputes	29.2	323	0	6	5	4	5	6	12	22	33	61	62	73	34	0	خلافات زوجية
Lack of financial support	1.4	16	0	0	0	0	0	0	0	0	5	4	2	4	1	0	عدم الإلتفاق
Not stated	26.2	290	11	1	3	2	2	7	19	19	36	58	67	49	15	1	غير مبين
Total	100	1108	11	10	12	14	17	21	47	72	113	192	225	253	118	3	المجموع
Percentage of husband		100	1.0	0.9	1.1	1.3	1.5	1.9	4.2	6.5	10.2	17.3	20.3	22.8	10.6	0.3	النسبة للزوج

إشهادات الطلاق حسب فئة عمر الزوجة وأسباب الطلاق
DIVORCES BY AGE GROUP OF WIFE AND REASONS OF DIVORCE
2009
 قطريات Qataris

Table No. (20-1)

جدول رقم (٢٠-١)

Reasons of divorce	النسبة لأسباب الطلاق % of Reason of divorce	Age group of wife in years فئات عمر الزوجة بالسنوات													أسباب الطلاق
		المجموع Total	غير مبيّن Not Stated	60 +	55-59	50-54	45-49	40-44	35-39	30-34	25-29	20-24	15-19	-15	
Lack of understanding, consensus and harmony	38.3	280	0	1	3	7	6	11	16	43	73	96	24	0	عدم / التفاهم -التوافق-الإنسجام
Disobedience	1.9	14	0	0	0	0	1	1	2	3	6	1	0	0	عدم الطاعة
Presence of more than one wife	0.5	4	0	0	0	0	0	1	0	1	2	0	0	0	وجود أكثر من زوجة
Marital disputes	30.0	219	0	6	2	5	13	13	22	41	54	50	13	0	خلافات زوجية
Lack of financial support	1.6	12	0	0	0	0	0	0	3	3	1	4	1	0	عدم الإنفاق
Not stated	27.6	202	0	1	3	3	13	28	29	45	47	32	1	0	غير مبيّن
Total	100	731	0	8	8	15	33	54	72	136	183	183	39	0	المجموع
Percentage of Wife		100	0.0	1.1	1.1	2.1	4.5	7.4	9.8	18.6	25.0	25.0	5.3	0.0	النسبة للزوجة

إشهادات الطلاق حسب فئة عمر الزوجة وأسباب الطلاق
DIVORCES BY AGE GROUP OF WIFE AND REASONS OF DIVORCE
2009
 غير قطريات Non-Qataris

Table No. (20-2)

جدول رقم (٢٠-٢)

Reasons of divorce	النسبة لأسباب الطلاق % of Reason of divorce	Age group of wife in years فئات عمر الزوجة بالسنوات													أسباب الطلاق
		المجموع Total	غير مبيّن Not Stated	60 +	55-59	50-54	45-49	40-44	35-39	30-34	25-29	20-24	15-19	-15	
Lack of understanding, consensus and harmony	45.6	172	4	0	1	2	5	11	23	32	49	38	7	0	عدم / التفاهم -التوافق-الإنسجام
Disobedience	1.3	5	0	0	0	0	0	2	2	1	0	0	0	0	عدم الطاعة
Presence of more than one wife	1.1	4	0	0	0	0	0	0	1	1	2	0	0	0	وجود أكثر من زوجة
Marital disputes	27.6	104	1	0	2	4	8	8	14	15	34	16	2	0	خلافات زوجية
Lack of financial support	1.1	4	0	0	1	0	0	0	2	0	1	0	0	0	عدم الإنفاق
Not stated	23.3	88	3	0	0	4	6	6	6	24	21	18	0	0	غير مبيّن
Total	100	377	8	0	4	10	19	27	48	73	107	72	9	0	المجموع
Percentage of Wife		100	2.1	0.0	1.1	2.7	5.0	7.2	12.7	19.4	28.4	19.1	2.4	0.0	النسبة للزوجة

إشهادات الطلاق حسب فئة عمر الزوجة وأسباب الطلاق
DIVORCES BY AGE GROUP OF WIFE AND REASONS OF DIVORCE
2009
المجموع Total

Table No. (20-3)

جدول رقم (٢٠-٣)

Reasons of divorce	النسبة لأسباب الطلاق % of Reason of divorce	Age group of wife in years فئات عمر الزوجة بالسنوات													أسباب الطلاق
		المجموع Total	غير مبيّن Not Stated	60 +	55-59	50-54	45-49	40-44	35-39	30-34	25-29	20-24	15-19	-15	
Lack of understanding, consensus and harmony	40.8	452	4	1	4	9	11	22	39	75	122	134	31	0	عدم / التفاهم -التوافق-الإنسجام
Disobedience	1.7	19	0	0	0	0	1	3	4	4	6	1	0	0	عدم الطاعة
Presence of more than one wife	0.7	8	0	0	0	0	0	1	1	2	4	0	0	0	وجود أكثر من زوجة
Marital disputes	29.2	323	1	6	4	9	21	21	36	56	88	66	15	0	خلافات زوجية
Lack of financial support	1.4	16	0	0	1	0	0	0	5	3	2	4	1	0	عدم الإنفاق
Not stated	26.2	290	3	1	3	7	19	34	35	69	68	50	1	0	غير مبيّن
Total	100	1108	8	8	12	25	52	81	120	209	290	255	48	0	المجموع
Percentage of Wife		100	0.7	0.7	1.1	2.3	4.7	7.3	10.8	18.9	26.2	23.0	4.3	0.0	النسبة للزوجة



Marriages & Divorces

State of Qatar 2009

(Review & Analysis)

Population & Social Statistics Department
May 2010

Preface

Marriage and Divorce statistics are considered one of the major pillars of vital statistics, which are used as an important element in decision-making, setting policies and programs aiming at strengthening family cohesion.

Indicators derived out of these data reveal all aspects surrounding the marriage and divorce phenomena, which gain great interest in the field of population and social studies.

The demographic behavior of the society, in general, can be identified through analysis of marriage and divorce statistics. The indicators provided by the statistics of marriage and divorce can be used as a benchmark for achieving short and long term goals to improve social and economic conditions for all members of the Qatari society.

The report shows the evolution of the marriage and divorce phenomena and its various components such as rates of marriage and divorce and the average age at first marriage as well as characteristics of marriage and divorce in 2009 to identify factors that delay or encourage delay of marriage, in addition to factors influencing rates of divorce and its implications on family cohesion.

QSA is hoping that government agencies, private institutions that are of public interest and civil society organizations, benefit from the marriage and divorce indicators presented in this report to set plans and social policies in order to encourage youth to get married and to reduce the spread of the divorce phenomenon, by seeking successful solutions, particularly among younger age groups.

Hamad bin Jabor Bin Jassim Al Thani
President, Qatar Statistics Authority

Introduction

Marriage and Divorce statistics are considered one of the most important vital statistics that enable studying characteristics of marriage and divorce phenomena that define family characteristics and social issues related to population growth in the State of Qatar.

This report aims at recognizing development of marriage and divorce phenomena in the State of Qatar in the year 2009. Its first section addresses marriage, it includes some data and indicators such as average age at first marriage, general marriage rate, characteristics of marriage in Qatari society through indicators of first marriage, age groups of spouses and their education background.

The second section of the report focuses on divorce in the Qatari society. It comprises analysis of data such as general divorce rate per thousand of population, divorces by type of divorce (revocable, minor irrevocable, khulla, and major irrevocable divorce), and according to husband and wife age group, according to the duration of marriage and kinship, as well as divorces by age groups and reasons for divorce.

It worth mentioning that data contained in this report is the result of cooperation between the Statistics Authority and Research and Information Centre of the Supreme Judiciary Council.

Data of this report include events of marriage and divorce that took place and registered in Qatar, as well as covering events of marriage and divorce for Qataris that took place outside the State of Qatar.

Index

Contents	Page No.
Preface	
Introduction	
First: Marriages	
<ul style="list-style-type: none"> • General marriages rate per 1000 Qatari population • Marriages by nationality of husband and wife and husband's place of residence • Average age at first marriage • Age groups of spouses • Marriages by number of current wives • Marriages by marital status of wife • Marriages by educational status of husband and wife • Marriages of Qataris according to kinship 	
Second: Divorces	
<ul style="list-style-type: none"> • General divorce rate per 1000 Qatari population • Divorces by nationality of husband, nationality of wife and husband's place of residence • Divorces by type of divorce • Divorces by type of divorce and husband's age group • Divorces by type of divorce and wife's age group • Divorces by duration of marriage • Divorces by educational status of husband and wife • Divorces of Qataris according to kinship • Divorces of Qataris by age group of husband and wife (no kinship) • Divorces by number of children (Total) • Divorces by husband and wife age group and reasons of divorce 	
Third: Tables	

First: Marriages

Marriage is the legal pillar to form a household and bring children. Moreover, it is the tool for increasing population natural growth. This part of the report will address analysis of certain indicators related to marriages.

- General marriages rate per 1000 Qatari population

Graph (1) indicates that general marriage rate per 1000 of Qatari population for age group (15 years and above), witnessed a relative increase for both sexes during the period (2000-2006). The highest rate was in 2006, reaching 34.8 for males compared to 31.0 in 2000, as well as for females, where it reached 34 compared to 30.0 in 2000, then started to decline during the last three years, till it reached 29.4 for males and 27.7 for females in 2009, respectively. This decline can be attributed to the high level of women's education and their strong access to the labor market, as well as high cost of marriage.

The last three years witnessed a reduction in the general marriage rate for both males and females

Graph (1) General marriages rate per 1000 population Qataris (2000 - 2009)

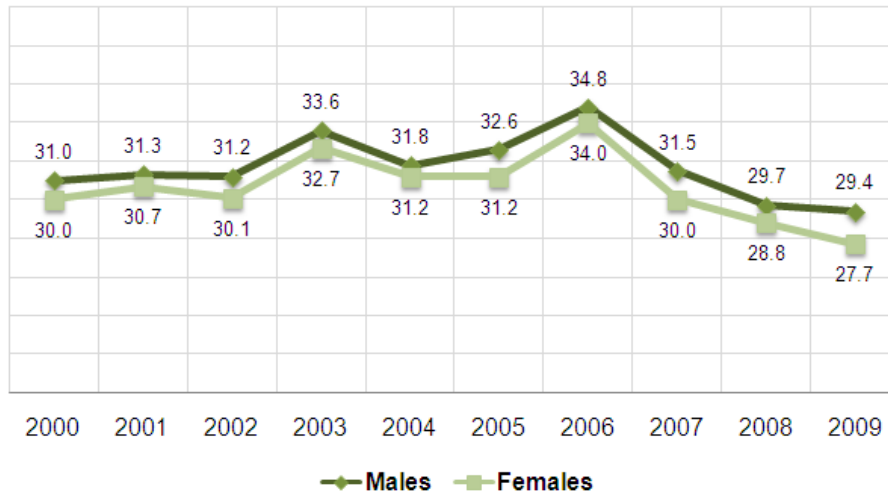

- Marriages by nationality of husband and wife and husband's place of residence

Graph (2) indicates that most of the marriage cases have occurred in Al Rayyan municipality, representing 45.8% of the total marriages in the State of Qatar, followed by Doha municipality with 40.2%, Umm Salal with 5.5%, Al-Wakra municipality with 4.8%, and the rest of the municipalities, (Al Khor, Al Shamal, Al Daayen) with 3.7%.

For marriages according to nationality and place of residence of the spouse, it was found that most of Qatari marriage cases occurred at Al Rayyan municipality with 56.7%, followed by Doha municipality with 27.1%, Umm Salal municipality with 6.7%, Al Wakra municipality with 4.6%, and the rest of the municipalities with 4.9%.

Most marriage cases among Qataris took place in Al-Rayyan municipality, while those of non-Qataris occurred in Doha municipality

As for marriages of non-Qataris, it mostly concentrated in Doha municipality with 60.5%, followed by Al Rayyan municipality with 28.9%, Al-Wakra municipality with 5%, Umm Salal municipality with 3.6%, and finally the rest of the municipalities, (Al Khor, Al Shamal, Al Daayen) with 2%.

Graph (2) Marriages by husband and wife nationality and Husband's place of residence

Graph (2) also indicates that the biggest marriage percentage of Qatari females took place at Al Rayyan municipality with 54.2% of total marriage cases in Qatar, followed by Doha municipality 31.3%, Umm Salal 6%, Al Wakra municipality 4.2%, then the rest of the municipalities (Al Khor, Al Shamal, and Al Daayen) 4.3%.

Non-Qatari female marriage were mainly concentrated in Doha municipality representing 54.4% of total marriages of non-Qatari females, followed by Al Rayyan municipality with 32.3%, Al Wakra municipality with 5.6%, Umm Salal municipality with 4.6%, and the rest of the municipalities (Al Khor, the North, and Al Daayen) with 3.1%.

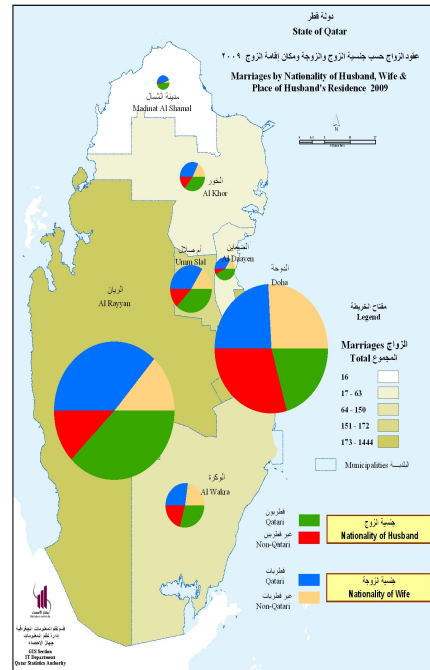

- Average age at first marriage

The average age of first marriage is one of the important indicators that shows marriage characteristics of the Qatari society. Data of these indicators show the high average age at first marriage for non-Qataris compared to the corresponding average for Qataris. In general, it is higher by three years for males, and two and a half years for females.

Graph (3) shows that the average age at first marriage for non-Qataris witnessed a noticeable increase during the period (2000-2009), specially for females. It increased from approximately 24.7 years in 2000 to 26.2 years in 2009, and for males it increased from 28.7 years to 29.5 years during the same period.

The average age for Qataris at first marriage was approximately the same for Females during the period (2000-2009), around 23.9 years. It witnessed a slight decline for Qatari males, dropping from 27.1 years in 2000 to 26.5 years in 2009.

The difference between the average age at first marriage for male and its female equivalent in 2009 was very trivial, i.e. 2.7 years and 3.3 years among Qataris and non-Qataris respectively.

Average age at marriage among non-Qataris (both males and females) witnessed an increase to 29.5 and 26.2 years respectively, remained stable at 23.9 years for Qatari females and dropped to 26.5 years for Qatari males

Graph (3) Average age at first marriage 2000 - 2009

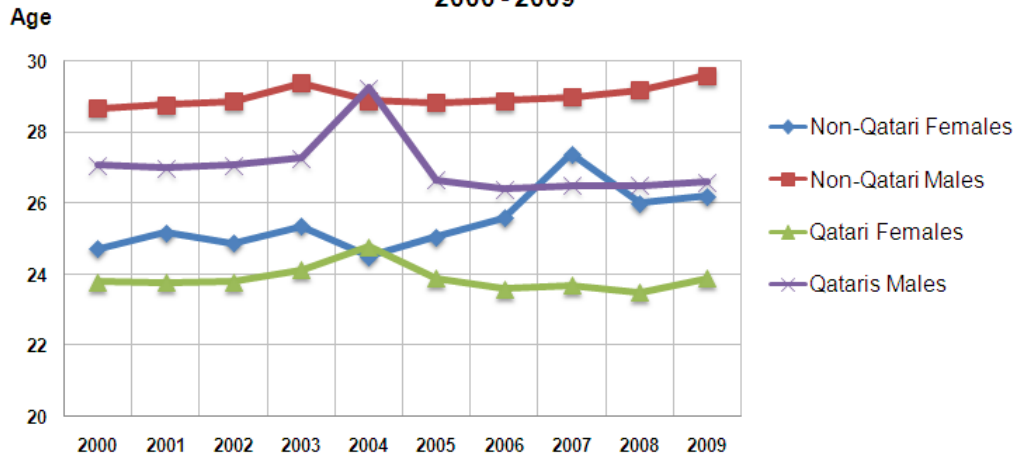

- Age groups of spouses

Graph (4 - a) shows an increase in age group ratio among non-Qatari, where the ratio of husbands in the age group (20-29) reached 52% of total non-Qatari husbands, while the ratio for the same age group of Qatari husbands reached 67% of total Qatari husbands.

Age group 20-29 witnessed highest marriage cases among both Qataris and non-Qataris, with ratios of 67% and 52% respectively

The graph also shows an increase in the non-Qatari age group (30-39) by reaching 36% of total non-Qatari husbands, while the ratio for the same age group of Qatari reached 21% of total Qatari husbands.

Graph (4 - a) Marriages by husband's age group and nationality (Qatari & Non-Qataris)

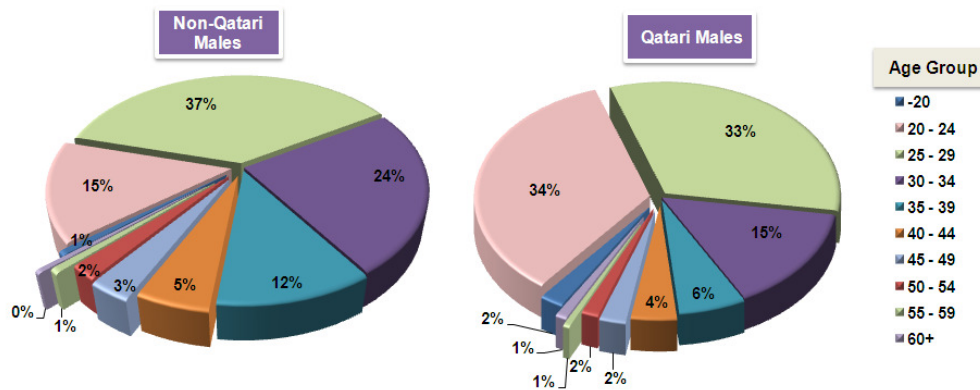

Similarly, the increase of ages of non-Qatari wives relative to ages of Qatari wives is noticeable in the graph (4 - b), where the percentage of Qatari wives for the age group (15-24 years) is greater than its equivalent for non-Qataris in the same age group. the percentages were 63% and 40% respectively.

Most marriages of Qatari females take place at age group 15-24, a ratio of 63% while most marriages of non-Qataris females take place at age group 25-34 a ratio of 47%

On the other hand, a rise in the percentage for the age group (25-34 years) for non-Qataris could be seen, where it was 47% of non-Qatari wives compared to 30% of the Qatari wives. Also there was a rise in the percentage for the age group (35-44 years) for non-Qatari, with a margin of 5% in comparison with Qataris of the same age group

Marriages & Divorces, State of Qatar 2009

Graph (4 – b) Marriages by wife's age group and nationality (Qatari & Non-Qataris)

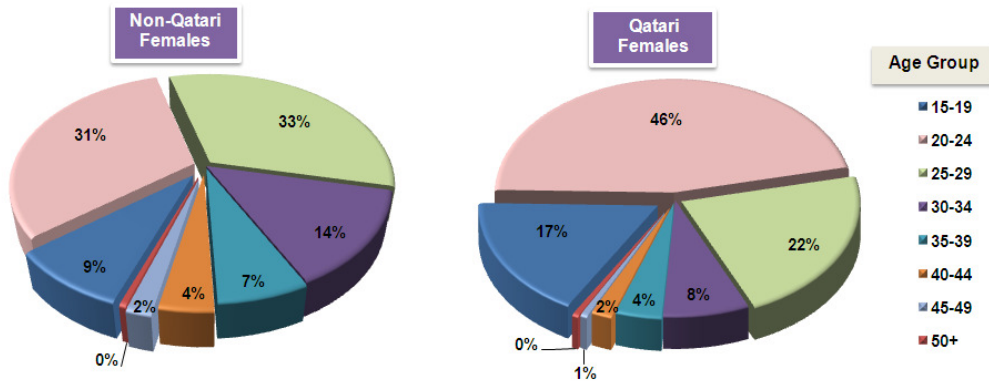

- **Marriages by number of current wives**

Graph (5) shows a high percentage of marriage in the absence of other wives, reaching 92.3% for the total married couples compared with 7.7% for the marriages for couples who have one or more wives earlier. The graph also shows the percentage of those who do not have another wife, ranging from 92.9% and 91.3% for Qataris and non-Qataris respectively.

The percentage of those who have another wife was 6.6% among Qataris and 8.5% among non-Qataris, while the percentage of those who have two or three wives did not exceed 0.4% for Qataris and 0.2% for non-Qataris.

Graph (5) Marriages by number of wives

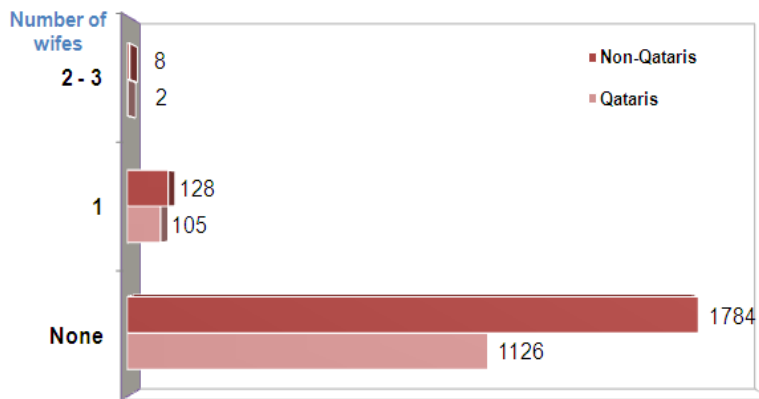

Marriages in the absence of ex-wives, i.e. married for the first time, forms 92.3% of total husbands.

- Marriages by marital status of wife

Generally graph (6) shows the high percentage of wives who never married before, relative to widowed and divorced women. Their ratio was 85.3% compared to 14.7% where wives were previously divorced or widowed.

In more details, percentage of wives who never married before amounts to 84.1%, against 15.5%, and 0.4%, for divorced and widowed respectively. While for non-Qataris, the percentage of wives who never married before 87.2%, divorced 12% and widowed 0.8%. it is also noticeable that the ratio of marriages among divorced Qatari females is 3.5% higher in comparison to non-Qatari.

Number of wives who never married before are for more than those widowed or divorced, amounting to 85.3% of total wives

Graph (6) Marriages by marital status of wife

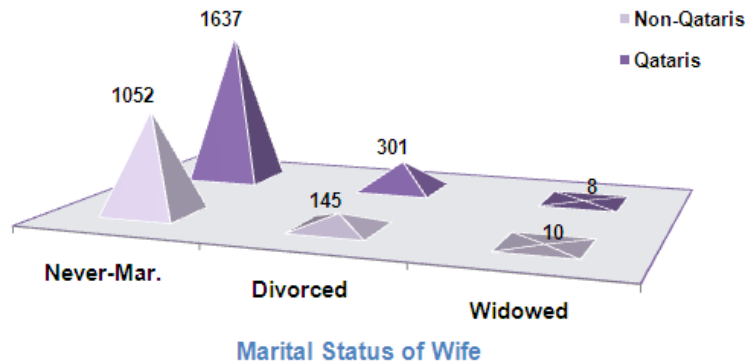

• Marriages by educational status of husband and wife

Graph (7) shows percentages of marriages by educational status, sex and nationality in 2009. There is a high percentage of marriage cases among the category of non-Qataris (both male and female) having a university degree and above relative to Qataris, where it is 24.1% for Qatari males and 46% for non-Qatari males.

Educational status has a significant rate in delaying marriage for non-Qataris compared to Qataris

The same applies for females, where percentage of married Qatari females with university degree and above is 22.7%, while the percentage of non-Qatari females, with university degree and above is 38.4%.

The high percentage of marriages among non-Qatari university graduates is due to their high age group at marriage as mentioned earlier. For a different angle, we can notice an increase in the number of marriages among Qataris of low age groups, i.e. during or before completion of their university study.

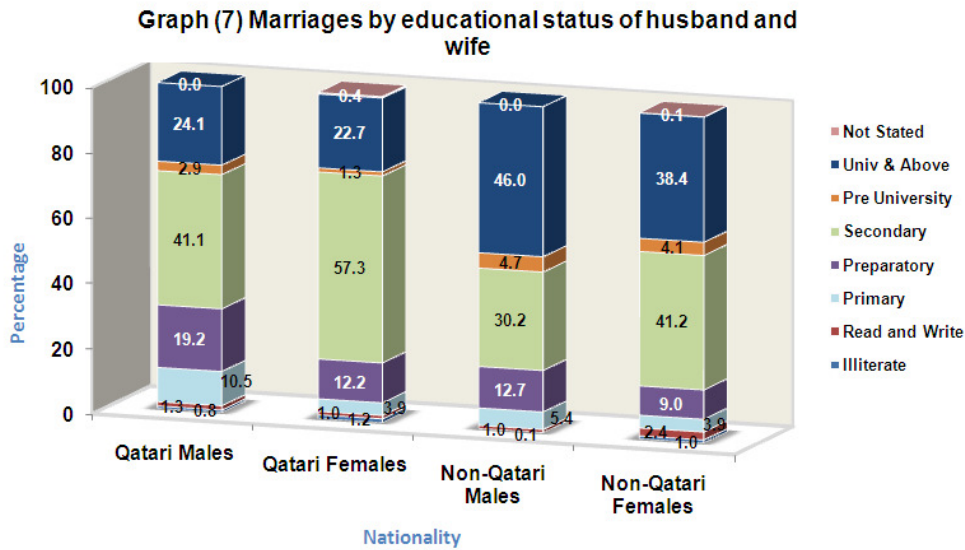

- Marriage of Qataris according to kinship

Graph (8) shows the distribution of Qatari marriages according to kinship for the year 2009. The percentage of consanguineous marriages is still high. It represents 49% of the total marriages, despite the awareness campaigns about the risks that it might cause. The ratio of first degree consanguineous marriages reached 25% while it was 24% for the second degree consanguineous marriages. The percentage of married couples with no relations is 51%..

Despite, awareness campaigns, still consanguineous marriage is very common among Qataris with a ratio of 49% of total marriage case

Graph (8) Marriages of Qataris according to kinship



Second: Divorces

The divorce phenomenon will be dealt with through indicators concerning divorce rates, type and factors leading to divorce in the Qatari society, e.g. duration of marriage, age of husband and wife and their level of education, as Qatari society witnessed an increase in divorce cases, amounting to 787 cases among Qataris in 2009, compared to 471 cases in 2000.

The following is an explanation of the most important divorce indicators:

- **General divorce rate per 1000 Qatari population**

Graph (9) points out that the general divorce rate per 1000 of Qatari population (15 years & above) has remarkably increased for both sexes. It increased from 9.8 (among males) and 9.1 (among females) in 2000 to 12.1 and 10.4, for males and females respectively in 2009.

The general divorce rate among Qataris is rising

Graph (9) General divorce rate per 1000 population Qataris

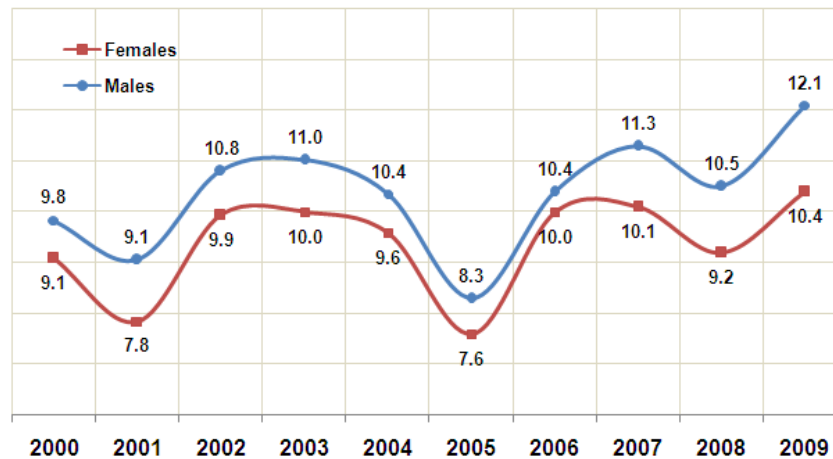

- Divorces by nationality of husband, nationality of wife and place of husband residence

Graph (10) displays geographical distribution of divorces by husband's residence. According to analysis of data we notice that most cases of divorce were in Rayyan municipality, which accounted for 46.7% of the total divorce cases in Qatar, followed by Doha municipality with 39.8%, Umm Salal with 5.1%, Al-Wakra with 4.8%, and the rest of the municipalities (Al Khor, Al Shamal, Al Zaain) with 3.6%.

With regard to divorces according to husband's nationality and place of residence, it was noticed that most cases of Qatari divorces occurred in the municipality of Al Rayyan with 53.6%, followed by Doha with 31.6%, and Umm Salal with 6.2%, Al Wakra with 4.4%, then comes the rest of the municipalities (Al Khor, Al Shamal, Al Zaain) with 4.2%.

Al-Rayyan municipality witnessed most marriages as well as divorce cases among Qataris, while Doha witnessed most marriages and divorce case among non-Qatari

For cases of non-Qatari divorce, it occurred mostly in the municipality of Doha with 59.8%, followed by Al Rayyan with 29.6%, Al-Wakra municipality with 5.6%, Umm Salal with 2.5%, and finally the rest of the municipalities (Al Khor, Al Shamal, Al Zaain) with 2.5%..

Graph (10) also shows that the majority of divorce cases happened at Al Rayyan municipality with 52.4% out of the total registered divorce cases in the state of Qatar, followed by Doha with 32.4%, and Umm Salal with 6.4%, Al Wakra 4.7%, and the rest of municipalities (Al-Khor, Al-Shamal, Al Daayen) with 4.1%.

Most of the cases of non-Qataris divorces concentrated basically in Doha municipality, 54.1% of the total divorces of non-Qataris, followed by Al Rayyan, with 35.5%, Al-Wakra 5%, Umm Salal municipality with 2.7%, and the rest of the municipalities (Al Khor, Al Shamal, Al Daayen) with 2.7%.

Graph (10) Divorces by nationality of husband's, nationality of wife, and husband residence. 2009

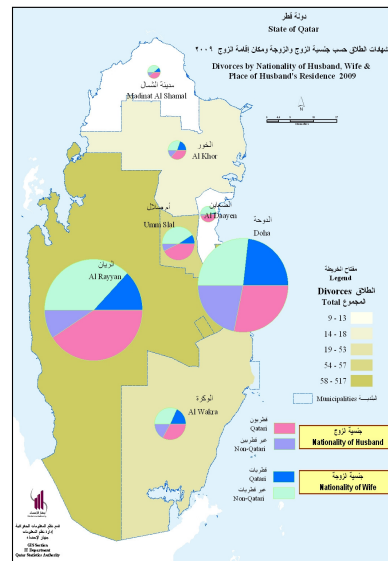

- Divorces by type of divorce

Graph (11) shows a rise in the rates of minor irrevocable divorce (i.e. the first or the second divorce occurring after the end of the waiting period before or after consummation) and revocable divorce (a divorce that occurs after consummation but before the third divorce), representing 39% and 53% respectively.

The graph also shows a decrease of major irrevocable divorce (the third divorce, which is irrevocable until the ex wife is legitimately married to someone else and then divorce him), and Khulla-divorce, (which occurs based on the request of the wife in return for accepting a certain amount of money), by 2% and 6%, respectively.

The least types of divorce were baan greater and khulla, representing 8%, while Rajee and bann smaller were the most common.

Graph (11) Divorces by type of divorce

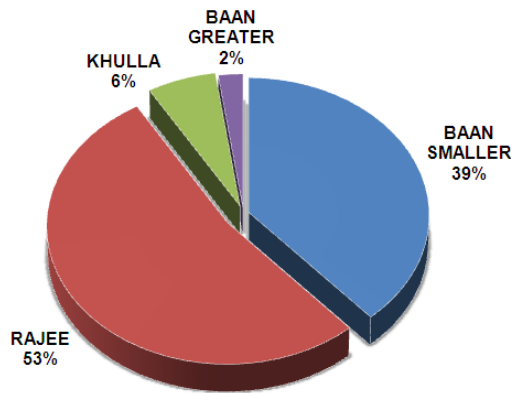

- Divorces by type of divorce and husband's age group

Graph (12) shows that all types of divorce cases were higher among Qataris (males and females) compared to non-Qataris (males and females), specially minor irrevocable and revocable divorces, since they constitute 92% of the total divorce cases.

The graph also illustrates high rate of Qatari divorce among age group (20-29 years old) compared to non-Qataris, which formed 43% for Qataris and 27% for non-Qataris for minor irrevocable divorce, as well as in the case of revocable divorce. For Qataris in the age group

Marriages & Divorces, State of Qatar 2009

(20-29 years old) it was 37% of the total Qataris, while it is only 19% for non-Qataris.

On the other hand, the rate of divorce among age group (30-39) among non-Qatari, amounted to 46%, while for Qataris of the same age group, it was 36% of total Qataris in minor irrevocable divorce.

Similarly for cases of revocable divorce, the percentage increases for non-Qatari of age group (30-39 years), amounting to 42%, while for Qatari of the same age group, the divorce rate was 34% for revocable divorce.

2009 witnessed an increase in divorce cases among Qataris compared to non-Qataris.

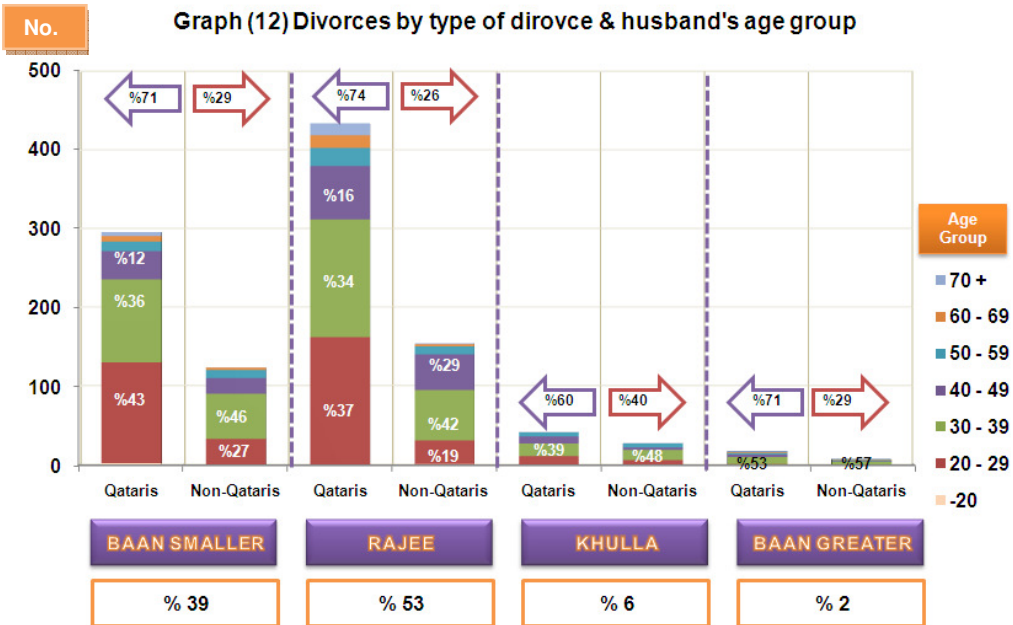

- Divorces by type of divorce and wife's age group

Graph (13) shows that divorce cases in the age group (20-29 years) were the highest for both Qatari and non-Qatari females at a ratio that reached almost one half. The percentage of Qatari women for that category was 53% of total female Qataris for minor irrevocable divorce, and 50% of total female Qataris for revocable divorce.

The percentage of divorces for non-Qatari females in the age group (20-29 years) is 53% of the total non-Qatari females for minor irrevocable divorce and 46% of the total non-Qatari in the revocable divorce, followed by age group (30-39 years) and age group (40-49 years).

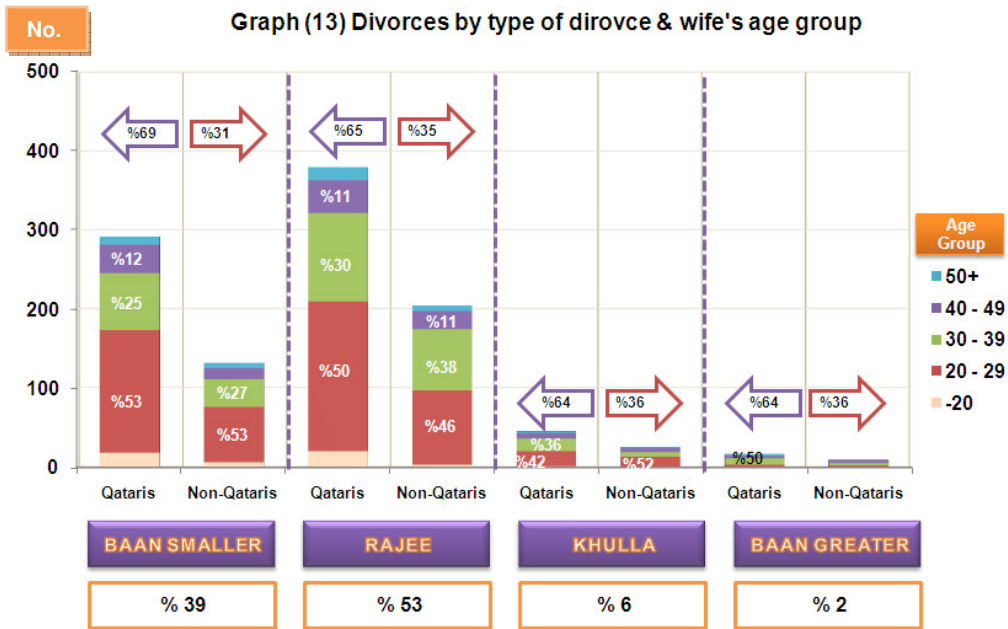

- Divorce by duration of marriage

Graph (14 - a) shows that in 2009 most cases of divorce, by duration of marriage, occurred during the period before consummation. This also explains the high rate of minor irrevocable divorce as stated previously.

The ratio of divorces before consummation was 30% of the total divorces by duration of marriage. The percentage of divorced persons of a marriage duration exceeding 20 years was the least compared to the total cases of divorce by duration of marriage. The graph also indicates the high percentage of divorces for marriage duration of 5 – 9 years, accounting for 16% of the total cases of divorce.

Divorce cases before consummation formed one third of registered divorce cases in 2009

Graph (14-a) Divorces by type of divorce and duration of marriage of husband & wife



In more details for the cases of divorce before consummation, and due to its high frequency compared to other marriage durations, graph (14 - b) indicates that 55.7% of the divorce cases were minor irrevocable divorce before consummation, while the revocable divorce constituted 39%, whereas major irrevocable divorce and Khulla did not exceed 6% of the total divorces before consummation.

Figure (14 – b) Divorces before consummation by tpe of divorce

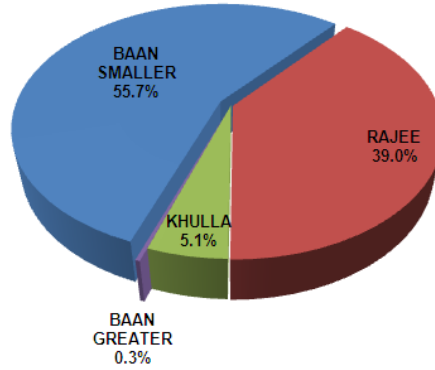

As for the cases of divorce before consummation by age group of husband and wife, graph (14 - c) indicates that most cases of divorce were in the age group (20-29 years).

In more details the highest portion of divorce before consummation for Qatari females concentrated in the age group (20-24 years), reaching 47.7% of total female divorces before consummation for all age groups.

The highest percentage for Qatari males, non-Qatari males, and non-Qatari females were in the age group (25-29 years) reaching 29.75, 32% and 35.2% respectively.

Figure (14 – c) divorce before consummation by age group of husband and wife

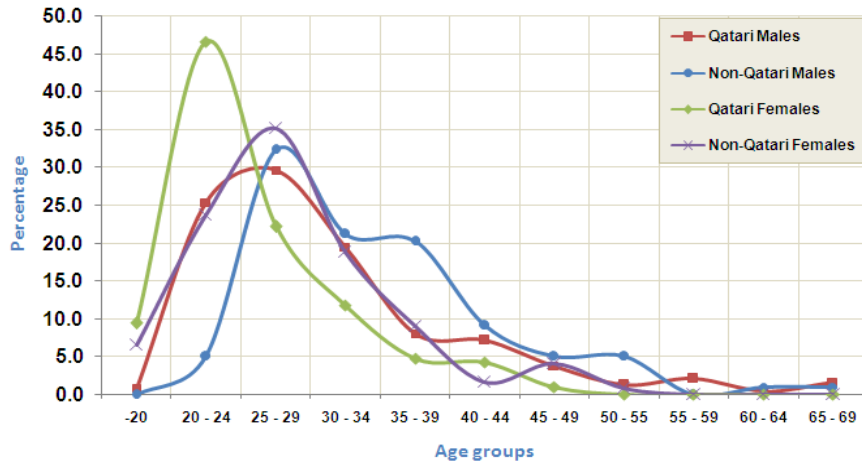

- Divorces by educational status of husband and wife

Graph (15) shows the educational level of divorced Qatari males and females. The highest divorce ratio was among secondary school graduates, where it reached 40.9% for Qatari females, and 28.3% for Qatari males. As for the ratio of divorces among Qatari females with university education, it reached 21.2%, exceeding the ratio of divorced Qatari males by nearly 3%.

Most divorce cases of Qataris (males & females) are among those with secondary education, while for non-Qataris (males & females) are among those with university education

Graph (15 – a) Divorces by education status of husband and wife (Qataris)

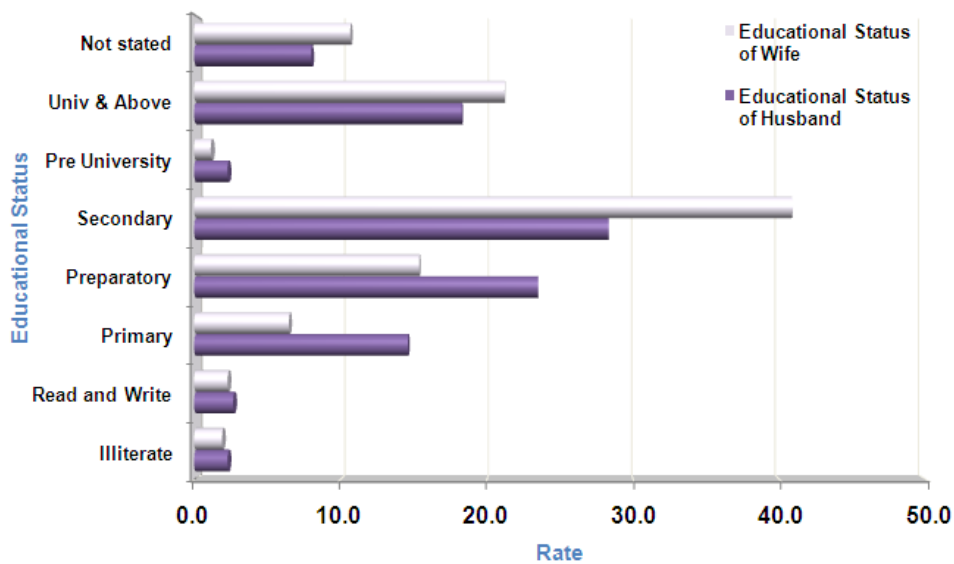

As for non-Qataris, the graph (15 - b) shows relationship between the level of education and divorce, It can be noticed that the highest ratio of divorce was among those with a university degree, exceeding 43% for males and 38.3% for females, followed by those with secondary education, exceeding 30% among females and 23% among males.

As for the ratio of divorces among illiterate and literate, it did not exceed 2% for both non-Qatari females and males.

Graph (15 – b) Divorces by education status of husband and wife (Non-Qataris)

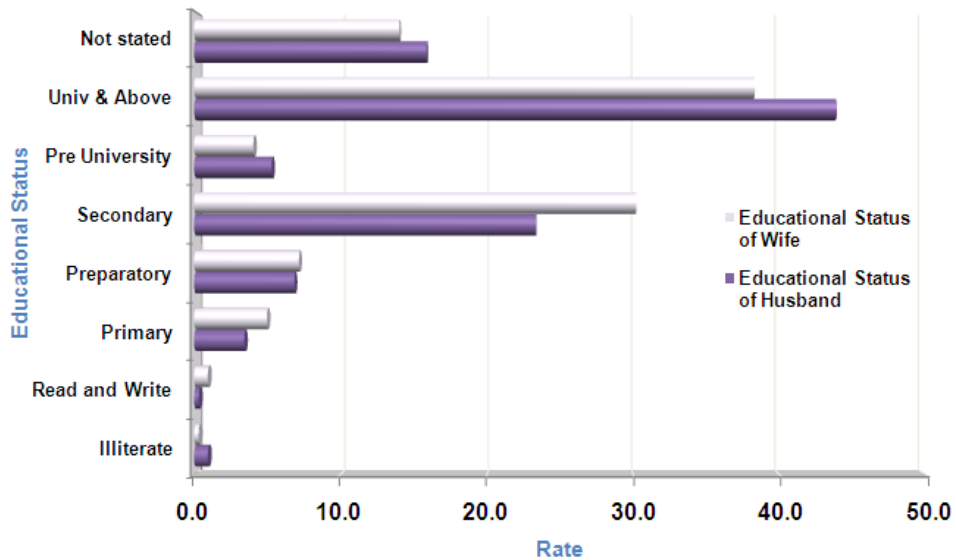

- Divorces of Qataris according to kinship

Graph (16) shows the relationship between divorces and kinship among Qataris, shows that the greater portion of divorce cases are among those with no kinship, exceeding 60%, while the ratio of divorce cases among Qataris with first-degree relation was 20% of total divorce cases by kinship, divorce ratio by second-degree relation was 19%.

Despite risks of consanguineous marriage, it has the advantage of having least divorce cases

Graph (16) Divorces for Qataris according to kinship



- Divorces of Qataris by age group of husband and wife (No kinship)

Graph (17) shows divorces among Qataris by age group of husband and wife and no kinship. Most divorce cases were in the age group (20-29 years), accounting for 29.1% of divorce cases among Qatari males, and 47.5% for Qatari females. Then comes age group (30-39 years), with divorce ratio of 39.1% for Qatari males, and 29.9% for Qatari females.

Divorce cases tends to be less when married couples get older, since for the age group of 60 and above divorce cases formed 6.1% for Qatari males and 0.8% for Qatari females. Divorce cases were very few among ages less than twenty years. It was only 3.3% and 0.2% for Qatari females and males respectively, out of total divorce cases among those with no kinship

Age group 20-39 witnessed most divorce (no kinship). Divorce cases decrease with the advancement of age

Graph (17) Divorces for Qataris by age group of husband and wife (No kinship)

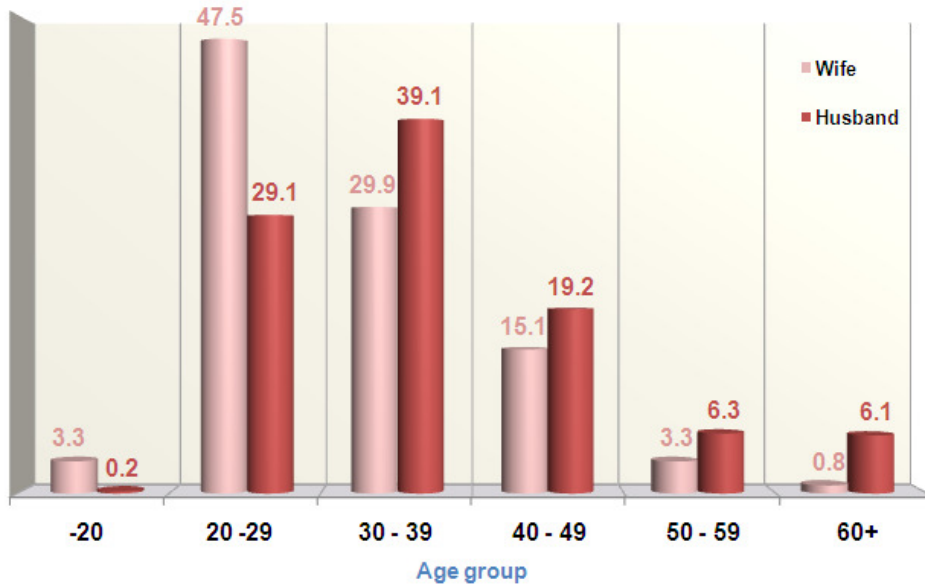

- Divorces by number of children (Total)

Graph (18) shows that the majority of divorce cases in 2009 occurred between husbands and wives who did not have children, 57% of the total divorce cases were among couples with no children, followed by 16%, for those with one child, and 9% for those with two children.

Divorces are generally less with the increase of number of children. It was 6% with husbands and wives having three children, and 4% with four children and 2% with five children. That was due to the high rate of divorce before consummation as mentioned earlier.

The presence of children enhances marriage relationship. 57% of divorce cases took place among those who has no children

Graph (18) Divorces by the number of children (Total)

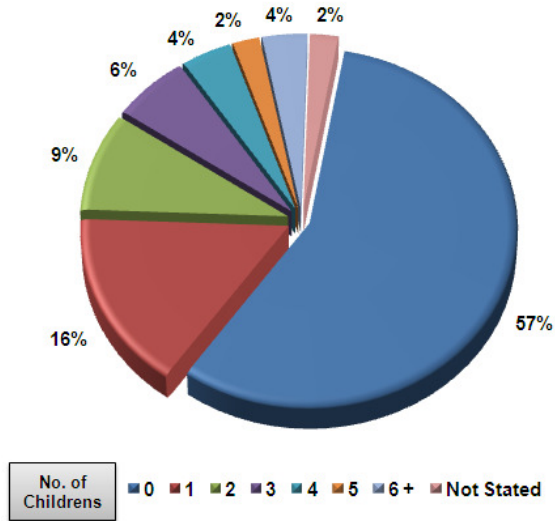

- Divorce by husband and wife age group and the reasons for divorce

Graph (19) shows divorces by age group of husband and wife and reasons for divorce. More cases of divorce were among males in the age group (30-39 years), accounting for 38% of the total male divorce cases.

The most common reasons for divorce in this age group were absence of understanding, consensus and harmony, followed by marital disputes, disobedience, lack of financial support, and presence of more than one wife.

Divorce cases in age group (20-29) constituted 33.8% of the total male divorce cases, most reasons were due to absence of understanding, consensus and harmony, marital disputes.

Most divorce case are due to lack of understanding, consensus and harmony, and the least are due to presence of more than one wife

Divorce cases among the age group (40-49 years) for males accounted for 16.9% of all male ages. Causes were absence of understanding, consensus and harmony, marital disputes.

Lack of harmony, and lack of obedience represented minor causes of male divorces in this age group. 6.2% of total divorce cases among males of the age group (50-59 years), where causes were attributed to lack of financial support and marital disputes.

As for Divorces by age group of wife and reasons for divorce, it is noticeable that the female age group (20-29 years) formed 49.5% of the total divorce cases among females. Absence of understanding, consensus and harmony, were the crucial causes for divorce, followed by marital disputes.

Age group (30-39 years) came in second place for female divorce cases. It represented 29.9%. The most important reasons for divorce in this category were absence of understanding and marital disputes.

Ratio of divorces among age group (40-49 years) was 12.1% of total female age groups. Reasons for divorce in this age group were mainly due to marital disputes and absence of understanding.

Marriages & Divorces, State of Qatar 2009

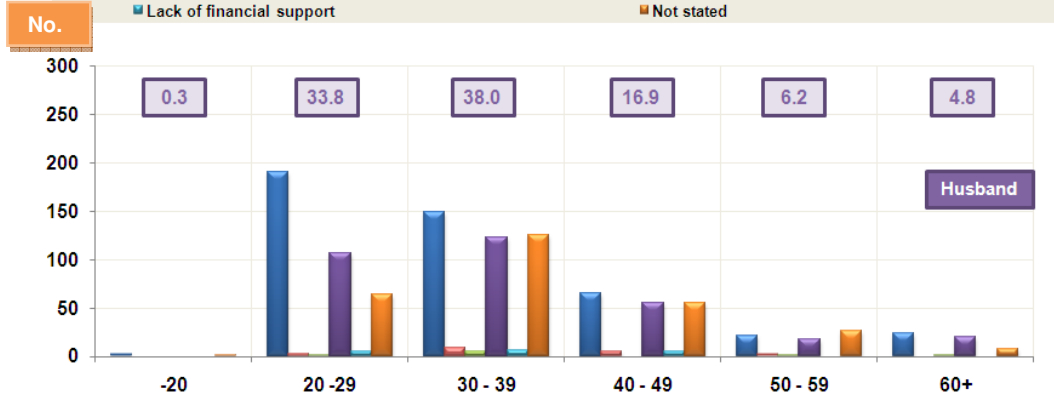
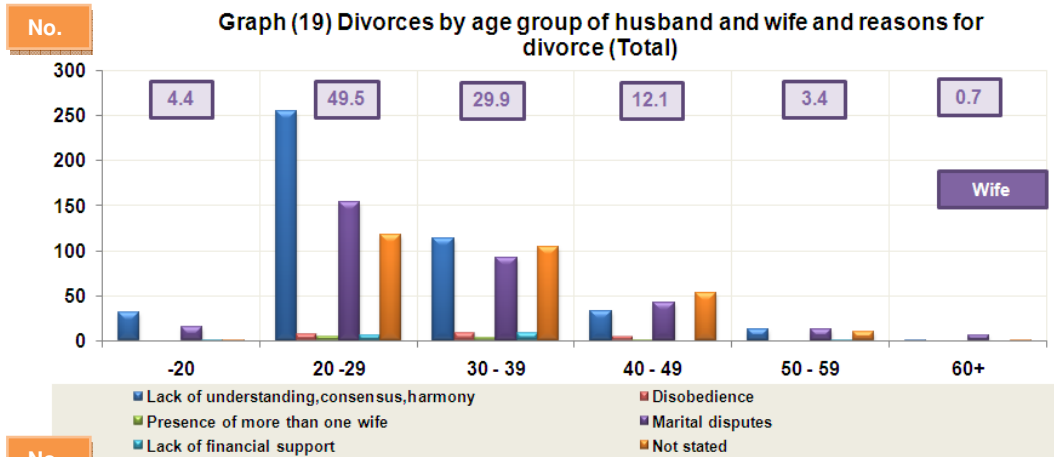

عقود الزواج واشهادات الطلاق المسجلة حسب جنسية الزوج

REGISTERED MARRIAGES AND DIVORCES
BY HUSBAND'S NATIONALITY
2000 - 2009

Table No. (1)

جدول رقم (١)

Year	اشهادات الطلاق Divorces						عقود الزواج Marriages						السنة
	المجموع Total		غير قطريين Non-Qatari		قطريون Qatari		المجموع Total		غير قطريين Non-Qatari		قطريون Qatari		
	النسبة %	العدد No.	النسبة %	العدد No.	النسبة %	العدد No.	النسبة %	العدد No.	النسبة %	العدد No.	النسبة %	العدد No.	
2000	100.0	615	23.4	144	76.6	471	100.0	2096	29.2	613	70.8	1483	٢٠٠٠
2001	100.0	566	20.8	118	79.2	448	100.0	2194	29.4	645	70.6	1549	٢٠٠١
2002	100.0	732	24.6	180	75.4	552	100.0	2351	32.2	758	67.8	1593	٢٠٠٢
2003	100.0	790	26.5	209	73.5	581	100.0	2550	30.5	777	69.5	1773	٢٠٠٣
2004	100.0	787	28.3	223	71.7	564	100.0	2649	34.7	919	65.3	1730	٢٠٠٤
2005	100.0	643	27.1	174	72.9	469	100.0	2734	32.4	886	67.6	1848	٢٠٠٥
2006	100.0	826	26.9	222	73.1	604	100.0	3019	33.0	996	67.0	2023	٢٠٠٦
2007	100.0	997	27.7	276	72.3	721	100.0	3206	37.2	1193	62.8	2013	٢٠٠٧
2008	100.0	939	26.7	251	73.3	688	100.0	3235	39.6	1281	60.4	1954	٢٠٠٨
2009	100.0	1108	29.0	321	71.0	787	100.0	3153	39.1	1233	60.9	1920	٢٠٠٩

متوسط العمر عند أول زواج
MEAN AGE AT FIRST MARRIAGE
2000 - 2009

Table No. (2)

جدول رقم (٢)

Year	Non-Qatari غير قطريين		Qatari قطريون		السنة
	إناث Females	ذكور Males	إناث Females	ذكور Males	
2000	24.7	28.7	23.8	27.1	٢٠٠٠
2001	25.2	28.8	23.8	27.0	٢٠٠١
2002	24.9	28.9	23.8	27.1	٢٠٠٢
2003	25.4	29.4	24.1	27.3	٢٠٠٣
2004	24.5	28.9	24.8	29.2	٢٠٠٤
2005	25.1	28.8	23.9	26.7	٢٠٠٥
2006	25.6	28.9	23.6	26.4	٢٠٠٦
2007	27.4	29.0	23.7	26.5	٢٠٠٧
2008	26.0	29.2	23.5	26.5	٢٠٠٨
2009	26.2	29.6	23.9	26.6	٢٠٠٩

معدلات الزواج والطلاق الخام*
MARRIAGE AND DIVORCE CRUDE RATES*
 2000 - 2009

Table No. (3)

جدول رقم (٣)

Year	معدل الطلاق الخام* Crude Divorce Rate	عدد حالات الطلاق Divorces	معدل الزواج الخام* Crude Marriage Rate	عدد حالات الزواج Marriages	السنة
2000	1.0	615	3.4	2096	٢٠٠٠
2001	0.9	566	3.4	2194	٢٠٠١
2002	1.1	732	3.4	2351	٢٠٠٢
2003	1.1	790	3.5	2550	٢٠٠٣
2004	1.0	787	3.5	2649	٢٠٠٤
2005	0.8	643	3.4	2734	٢٠٠٥
2006	1.0	826	3.6	3019	٢٠٠٦
2007	0.8	997	2.6	3206	٢٠٠٧
2008	0.7	939	2.2	3235	٢٠٠٨
2009	0.7	1108	1.9	3153	٢٠٠٩

* Marriage and Divercc Crude Rates per 1000

* معدلات الزواج والطلاق الخام لكل ألف من السكان

معدل الزواج العام لكل ألف من السكان (١٥ سنة فأكثر)
GENERAL MARRIAGE RATE PER 1000 POPULATION
(15 YEARS AND ABOVE)
2000 - 2009
 قطريون Qataris

Table No. (4 - 1)

جدول رقم (٤ - ١)

Year	Females الإناث		Males الذكور		السنة
	معدل الزواج العام General Marriage Rate	حالات الزواج Marriages	معدل الزواج العام General Marriage Rate	حالات الزواج Marriages	
2000	30.0	1473	31.0	1483	٢٠٠٠
2001	30.7	1559	31.3	1549	٢٠٠١
2002	30.1	1577	31.2	1593	٢٠٠٢
2003	32.7	1767	33.6	1773	٢٠٠٣
2004	31.2	1742	31.8	1730	٢٠٠٤
2005	31.2	1814	32.6	1848	٢٠٠٥
2006	34.0	2024	34.8	2023	٢٠٠٦
2007	30.0	2012	31.5	2013	٢٠٠٧
2008	28.8	1992	29.7	1954	٢٠٠٨
2009	27.7	1946	29.4	1920	٢٠٠٩

معدل الزواج العام لكل ألف من السكان (١٥ سنة فأكثر)
GENERAL MARRIAGE RATE PER 1000 POPULATION
(15 YEARS AND ABOVE)
2000 - 2009
 غير قطريين Non-Qataris

Table No. (4 - 2)

جدول رقم (٤ - ٢)

Year	الإناث Females		الذكور Males		السنة
	معدل الزواج العام General Marriage Rate	حالات الزواج Marriages	معدل الزواج العام General Marriage Rate	حالات الزواج Marriages	
2000	7.0	623	2.1	613	٢٠٠٠
2001	6.8	635	2.1	645	٢٠٠١
2002	7.8	774	2.3	758	٢٠٠٢
2003	7.5	783	2.3	777	٢٠٠٣
2004	8.2	907	2.5	919	٢٠٠٤
2005	7.3	920	2.2	886	٢٠٠٥
2006	7.4	995	2.1	996	٢٠٠٦
2007	8.1	1194	1.6	1193	٢٠٠٧
2008	7.0	1243	1.4	1281	٢٠٠٨
2009	6.2	1207	1.1	1233	٢٠٠٩

معدل الزواج العام لكل ألف من السكان (١٥ سنة فأكثر)
GENERAL MARRIAGE RATE PER 1000 POPULATION
(15 YEARS AND ABOVE)
2000 - 2009
 المجموع Total

Table No. (4 - 3)

جدول رقم (٤ - ٣)

Year	Females الإناث		Males الذكور		السنة
	معدل الزواج العام General Marriage Rate	حالات الزواج Marriages	معدل الزواج العام General Marriage Rate	حالات الزواج Marriages	
2000	15.2	2096	6.2	2096	٢٠٠٠
2001	15.2	2194	6.2	2194	٢٠٠١
2002	15.5	2351	6.3	2351	٢٠٠٢
2003	16.0	2550	6.4	2550	٢٠٠٣
2004	15.9	2649	6.3	2649	٢٠٠٤
2005	14.9	2734	6.0	2734	٢٠٠٥
2006	15.5	3019	5.8	3019	٢٠٠٦
2007	14.9	3206	3.9	3206	٢٠٠٧
2008	13.1	3235	3.3	3235	٢٠٠٨
2009	11.9	3153	2.7	3153	٢٠٠٩

عقود الزواج حسب فئة عمر الزوجة والزوج
MARRIAGES BY AGE GROUP OF WIFE AND HUSBAND
2009
قطريون Qataris

Table No. (5-1)

جدول رقم (١-٥)

Age group of husband in years	Age group of wife in years فئة عمر الزوجة بالسنوات													فئات عمر الزوج بالسنوات
	المجموع Total	غير مبين Not Stated	60+	55-59	50-54	45-49	40-44	35-39	30-34	25-29	20-24	15-19	-15	
-20	42	0	0	0	0	0	0	0	0	3	19	20	0	٢٠ -
20 - 24	660	1	0	0	0	1	0	3	3	61	390	201	0	٢٤ - ٢٠
25 - 29	625	0	0	0	0	0	0	4	23	174	337	87	0	٢٩ - ٢٥
30 - 34	284	0	0	0	0	1	3	9	47	101	107	16	0	٣٤ - ٣٠
35 - 39	119	0	0	0	1	1	3	24	30	41	17	2	0	٣٩ - ٣٥
40 - 44	81	0	0	0	1	2	7	16	25	23	6	1	0	٤٤ - ٤٠
45 - 49	47	0	0	0	1	2	10	7	12	10	5	0	0	٤٩ - ٤٥
50 - 54	30	0	1	0	1	0	8	10	5	2	3	0	0	٥٤ - ٥٠
55 - 59	12	0	0	0	0	1	2	4	3	2	0	0	0	٥٩ - ٥٥
60 - 64	4	0	0	0	1	0	1	1	0	1	0	0	0	٦٤ - ٦٠
65 - 69	6	0	0	0	0	1	1	2	1	1	0	0	0	٦٩ - ٦٥
70 - 74	3	0	0	1	0	2	0	0	0	0	0	0	0	٧٤ - ٧٠
75 +	7	0	2	0	2	1	1	0	0	1	0	0	0	+ ٧٥
Not Stated	0	0	0	0	0	0	0	0	0	0	0	0	0	غير مبين
Total	1920	1	3	1	7	12	36	80	149	420	884	327	0	المجموع

عقود الزواج حسب فئة عمر الزوجة والزوج
MARRIAGES BY AGE GROUP OF WIFE AND HUSBAND
2009
غير قطريين Non-Qataris

Table No. (5-2)

جدول رقم (٢-٥)

Age group of husband in years	Age group of wife in years فئة عمر الزوجة بالسنوات													فئات عمر الزوج بالسنوات
	المجموع Total	غير مبين Not Stated	60+	55-59	50-54	45-49	40-44	35-39	30-34	25-29	20-24	15-19	-15	
-20	8	0	0	0	0	0	0	0	0	0	4	4	0	٢٠ -
20 - 24	180	0	0	0	0	0	0	1	2	31	93	53	0	٢٤ - ٢٠
25 - 29	458	0	0	1	1	2	5	8	40	175	187	39	0	٢٩ - ٢٥
30 - 34	297	0	0	0	1	5	9	21	60	114	77	10	0	٣٤ - ٣٠
35 - 39	143	0	0	0	0	3	8	18	39	56	18	1	0	٣٩ - ٣٥
40 - 44	67	0	0	0	2	2	12	19	18	11	2	1	0	٤٤ - ٤٠
45 - 49	39	0	0	0	0	4	8	8	10	7	1	1	0	٤٩ - ٤٥
50 - 54	26	0	0	0	0	4	4	4	2	8	4	0	0	٥٤ - ٥٠
55 - 59	9	0	0	1	0	2	3	1	2	0	0	0	0	٥٩ - ٥٥
60 - 64	4	0	0	0	0	1	0	2	0	0	1	0	0	٦٤ - ٦٠
65 - 69	2	0	0	0	0	0	0	1	0	1	0	0	0	٦٩ - ٦٥
70 - 74	0	0	0	0	0	0	0	0	0	0	0	0	0	٧٤ - ٧٠
75 +	0	0	0	0	0	0	0	0	0	0	0	0	0	+ ٧٥
Not Stated	0	0	0	0	0	0	0	0	0	0	0	0	0	غير مبين
Total	1233	0	0	2	4	23	49	83	173	403	387	109	0	المجموع

عقود الزواج حسب فئة عمر الزوجة والزوج
MARRIAGES BY AGE GROUP OF WIFE AND HUSBAND
2009
المجموع Total

Table No. (5-3)

جدول رقم (٣-٥)

Age group of husband in years	Age group of wife in years فئة عمر الزوجة بالسنوات													فئات عمر الزوج بالسنوات
	المجموع Total	غير مبين Not Stated	60+	55-59	50-54	45-49	40-44	35-39	30-34	25-29	20-24	15-19	-15	
-20	50	0	0	0	0	0	0	0	0	3	23	24	0	٢٠ -
20 - 24	840	1	0	0	0	1	0	4	5	92	483	254	0	٢٤ - ٢٠
25 - 29	1083	0	0	1	1	2	5	12	63	349	524	126	0	٢٩ - ٢٥
30 - 34	581	0	0	0	1	6	12	30	107	215	184	26	0	٣٤ - ٣٠
35 - 39	262	0	0	0	1	4	11	42	69	97	35	3	0	٣٩ - ٣٥
40 - 44	148	0	0	0	3	4	19	35	43	34	8	2	0	٤٤ - ٤٠
45 - 49	86	0	0	0	1	6	18	15	22	17	6	1	0	٤٩ - ٤٥
50 - 54	56	0	1	0	1	4	12	14	7	10	7	0	0	٥٤ - ٥٠
55 - 59	21	0	0	1	0	3	5	5	5	2	0	0	0	٥٩ - ٥٥
60 - 64	8	0	0	0	1	1	1	3	0	1	1	0	0	٦٤ - ٦٠
65 - 69	8	0	0	0	0	1	1	3	1	2	0	0	0	٦٩ - ٦٥
70 - 74	3	0	0	1	0	2	0	0	0	0	0	0	0	٧٤ - ٧٠
75 +	7	0	2	0	2	1	1	0	0	1	0	0	0	+ ٧٥
Not Stated	0	0	0	0	0	0	0	0	0	0	0	0	0	غير مبين
Total	3153	1	3	3	11	35	85	163	322	823	1271	436	0	المجموع

عقود الزواج حسب عدد الزوجات بالعصمة وفئة عمر الزوج
MARRIAGES BY NUMBER OF WIVES AND HUSBAND'S AGE GROUP
2009
 قفطريون Qataris

Table No. (6-1)

جدول رقم (١-٦)

Age group of husband in years	Number of wives عدد الزوجات بالعصمة						فئات عمر الزوج بالسنوات
	المجموع Total	غير مبيين Not Stated	3	2	1	لا يوجد None	
-20	42	0	0	0	0	42	٢٠ -
20 - 24	660	0	0	0	8	652	٢٤ - ٢٠
25 - 29	625	0	0	0	15	610	٢٩ - ٢٥
30 - 34	284	0	2	0	18	264	٣٤ - ٣٠
35 - 39	119	0	0	1	24	94	٣٩ - ٣٥
40 - 44	81	0	0	2	19	60	٤٤ - ٤٠
45 - 49	47	0	0	0	19	28	٤٩ - ٤٥
50 - 54	30	0	0	2	13	15	٥٤ - ٥٠
55 - 59	12	0	0	1	8	3	٥٩ - ٥٥
60 - 64	4	0	0	0	1	3	٦٤ - ٦٠
65 - 69	6	0	0	0	2	4	٦٩ - ٦٥
70 - 74	3	0	0	0	1	2	٧٤ - ٧٠
75 +	7	0	0	0	0	7	+ ٧٥
Not Stated	0	0	0	0	0	0	غير مبيين
Total	1920	0	2	6	128	1784	المجموع
Percentage	100.0	0.0	0.1	0.3	6.7	92.9	النسبة

عقود الزواج حسب عدد الزوجات بالعصمة وفئة عمر الزوج
MARRIAGES BY NUMBER OF WIVES AND HUSBAND'S AGE GROUP
2009
 غير قطريين Non-Qataris

Table No. (6-2)

جدول رقم (٦-٢)

Age group of husband in years	Number of wives عدد الزوجات بالعصمة						فئات عمر الزوج بالسنوات
	المجموع Total	غير مبيّن Not Stated	3	2	1	لا يوجد None	
-20	8	0	0	0	0	8	٢٠ -
20 - 24	180	0	0	0	1	179	٢٤ - ٢٠
25 - 29	458	0	0	0	7	451	٢٩ - ٢٥
30 - 34	297	0	0	0	18	279	٣٤ - ٣٠
35 - 39	143	0	0	0	20	123	٣٩ - ٣٥
40 - 44	67	0	0	0	25	42	٤٤ - ٤٠
45 - 49	39	0	0	1	17	21	٤٩ - ٤٥
50 - 54	26	0	0	0	10	16	٥٤ - ٥٠
55 - 59	9	0	0	0	3	6	٥٩ - ٥٥
60 - 64	4	0	1	0	2	1	٦٤ - ٦٠
65 - 69	2	0	0	0	2	0	٦٩ - ٦٥
70 - 74	0	0	0	0	0	0	٧٤ - ٧٠
75 +	0	0	0	0	0	0	+ ٧٥
Not Stated	0	0	0	0	0	0	غير مبيّن
Total	1233	0	1	1	105	1126	المجموع
Percentage	100.0	0.0	0.1	0.1	8.5	91.3	النسبة

عقود الزواج حسب عدد الزوجات بالعصمة وفئة عمر الزوج
MARRIAGES BY NUMBER OF WIVES AND HUSBAND'S AGE GROUP
2009
 Total المجموع

Table No. (6-3)

جدول رقم (٣-٦)

Age group of husband in years	Number of wives عدد الزوجات بالعصمة						فئات عمر الزوج بالسنوات
	المجموع Total	غير مبيّن Not Stated	3	2	1	لا يوجد None	
-20	50	0	0	0	0	50	٢٠ -
20 - 24	840	0	0	0	9	831	٢٤ - ٢٠
25 - 29	1083	0	0	0	22	1061	٢٩ - ٢٥
30 - 34	581	0	2	0	36	543	٣٤ - ٣٠
35 - 39	262	0	0	1	44	217	٣٩ - ٣٥
40 - 44	148	0	0	2	44	102	٤٤ - ٤٠
45 - 49	86	0	0	1	36	49	٤٩ - ٤٥
50 - 54	56	0	0	2	23	31	٥٤ - ٥٠
55 - 59	21	0	0	1	11	9	٥٩ - ٥٥
60 - 64	8	0	1	0	3	4	٦٤ - ٦٠
65 - 69	8	0	0	0	4	4	٦٩ - ٦٥
70 - 74	3	0	0	0	1	2	٧٤ - ٧٠
75 +	7	0	0	0	0	7	+ ٧٥
Not Stated	0	0	0	0	0	0	غير مبيّن
Total	3153	0	3	7	233	2910	المجموع
Percentage	100.0	0.0	0.1	0.2	7.4	92.3	النسبة

عقود الزواج حسب الحالة الزوجية للزوجة وفئة عمرها
MARRIAGES BY WIFE'S MARITAL STATUS AND AGE GROUP
2009
 قطريات Qataris

Table No. (7-1)

جدول رقم (١-٧)

Age group of wife in years	Marital status الحالة الزوجية					فئات عمر الزوجة بالسنوات
	المجموع Total	غير مبين Not Stated	أرملة Widowed	مطلقة Divorced	بكر Never-Married before	
- 15	0	0	0	0	0	١٥-
15-19	328	0	0	7	321	١٩ - ١٥
20-24	879	0	0	74	805	٢٤ - ٢٠
25-29	434	0	0	90	344	٢٩ - ٢٥
30-34	151	0	2	54	95	٣٤ - ٣٠
35-39	89	0	1	45	43	٣٩ - ٣٥
40-44	43	0	1	21	21	٤٤ - ٤٠
45-49	12	0	0	7	5	٤٩ - ٤٥
50-54	8	0	3	2	3	٥٤ - ٥٠
55-59	0	0	0	0	0	٥٩ - ٥٥
60 +	2	0	1	1	0	+ ٦٠
Not Stated	0	0	0	0	0	غير مبين
Total	1946	0	8	301	1637	المجموع
Percentage	100.0	0.0	0.4	15.5	84.1	النسبة

عقود الزواج حسب الحالة الزوجية للزوجة وفئة عمرها
MARRIAGES BY WIFE'S MARITAL STATUS AND AGE GROUP
2009
 غير قطريات Non-Qataris

Table No. (7-2)

جدول رقم (٢-٧)

Age group of wife in years	Marital status الحالة الزوجية					فئات عمر الزوجة بالسنوات
	المجموع Total	غير مبين Not Stated	أرملة Widowed	مطلقه Divorced	بكر Never-Married before	
- 15	0	0	0	0	0	١٥-
15-19	108	0	0	0	108	١٩ - ١٥
20-24	392	0	1	19	372	٢٤ - ٢٠
25-29	389	0	1	30	358	٢٩ - ٢٥
30-34	171	0	1	37	133	٣٤ - ٣٠
35-39	74	0	3	22	49	٣٩ - ٣٥
40-44	42	0	2	18	22	٤٤ - ٤٠
45-49	23	0	2	13	8	٤٩ - ٤٥
50-54	3	0	0	2	1	٥٤ - ٥٠
55-59	3	0	0	3	0	٥٩ - ٥٥
60 +	1	0	0	1	0	+ ٦٠
Not Stated	1	0	0	0	1	غير مبين
Total	1207	0	10	145	1052	المجموع
Percentage	100.0	0.0	0.8	12.0	87.2	النسبة

عقود الزواج حسب الحالة الزوجية للزوجة وفئة عمرها
MARRIAGES BY WIFE'S MARITAL STATUS AND AGE GROUP
2009
 المجموع Total

Table No. (7-3)

جدول رقم (٣-٧)

Age group of wife in years	Marital status الحالة الزوجية					فئات عمر الزوجة بالسنوات
	المجموع Total	غير مبيّن Not Stated	أرمله Widowed	مطلّقه Divorced	بكر Never-Married before	
- 15	0	0	0	0	0	١٥-
15-19	436	0	0	7	429	١٩ - ١٥
20-24	1271	0	1	93	1177	٢٤ - ٢٠
25-29	823	0	1	120	702	٢٩ - ٢٥
30-34	322	0	3	91	228	٣٤ - ٣٠
35-39	163	0	4	67	92	٣٩ - ٣٥
40-44	85	0	3	39	43	٤٤ - ٤٠
45-49	35	0	2	20	13	٤٩ - ٤٥
50-54	11	0	3	4	4	٥٤ - ٥٠
55-59	3	0	0	3	0	٥٩ - ٥٥
60 +	3	0	1	2	0	+ ٦٠
Not Stated	1	0	0	0	1	غير مبيّن
Total	3153	0	18	446	2689	المجموع
Percentage	100.0	0.0	0.6	14.1	85.3	النسبة

عقود الزواج حسب الحالة التعليمية للزوجة والزوج
MARRIAGES BY EDUCATIONAL STATUS OF WIFE AND HUSBAND
2009
 قفريون Qataris

Table No. (8-1)

جدول رقم (٨-١)

Educational status of husband	النسبة للزوج Percentage (husband)	Educational status of wife الحالة التعليمية للزوجة									الحالة التعليمية للزوج
		المجموع Total	غير مبيّن Not Stated	جامعية فما فوق Univ & Above	ما قبل الجامعة Pre University	ثانوية Secondary	إعدادية Preparatory	إبتدائية Primary	تقرا وتكتب Read and Write	أمية Illiterate	
Illiterate	0.8	15	1	0	0	4	3	3	0	4	أمية
Read and Write	1.3	25	0	3	0	10	7	0	3	2	يقراً و يكتب
Primary	10.5	202	1	28	2	87	47	26	7	4	إبتدائي
Preparatory	19.2	369	0	67	5	216	55	18	7	1	إعدادي
Secondary	41.1	790	5	139	9	500	104	21	2	10	ثانوي
Pre University	2.9	56	1	13	0	38	3	0	1	0	ما قبل الجامعة
Univ & Above	24.1	463	0	185	8	246	16	6	0	2	جامعي فما فوق
Not stated	0.0	0	0	0	0	0	0	0	0	0	غير مبيّن
Total	100	1920	8	435	24	1101	235	74	20	23	المجموع
Percentage (wife)		100	0.4	22.7	1.3	57.3	12.2	3.9	1.0	1.2	النسبة للزوجة

عقود الزواج حسب الحالة التعليمية للزوجة والزوج
MARRIAGES BY EDUCATIONAL STATUS OF WIFE AND HUSBAND
2009
 غير قطريين Non-Qataris

Table No. (8-2)

جدول رقم (٨-٢)

Educational status of husband	النسبة للزوج Percentage (husband)	الحالة التعليمية للزوجة Educational status of wife									الحالة التعليمية للزوج
		المجموع Total	غير مبين Not Stated	جامعية فما فوق Univ & Above	ما قبل الجامعة Pre University	ثانوية Secondary	إعدادية Preparatory	إبتدائية Primary	تقرا وتكتب Read and Write	أمية Illiterate	
Illiterate	0.1	1	0	0	0	0	0	0	1	0	أمية
Read and Write	1.0	12	0	2	0	0	1	2	7	0	يقراً و يكتب
Primary	5.4	66	0	8	0	28	10	14	5	1	إبتدائي
Preparatory	12.7	157	0	16	5	80	31	11	11	3	إعدادي
Secondary	30.2	372	0	91	16	194	43	17	6	5	ثانوي
Pre University	4.7	58	0	21	7	20	7	1	0	2	ما قبل الجامعة
Univ & Above	46.0	567	1	335	22	186	19	3	0	1	جامعي فما فوق
Not stated	0.0	0	0	0	0	0	0	0	0	0	غير مبين
Total	100	1233	1	473	50	508	111	48	30	12	المجموع
Percentage (wife)		100	0.1	38.4	4.1	41.2	9.0	3.9	2.4	1.0	النسبة للزوجة

عقود الزواج حسب الحالة التعليمية للزوجة والزوج
MARRIAGES BY EDUCATIONAL STATUS OF WIFE AND HUSBAND
2009
 المجموع Total

Table No. (8-3)

جدول رقم (٨-٣)

Educational status of husband	النسبة للزوج Percentage (husband)	Educational status of wife الحالة التعليمية للزوجة									الحالة التعليمية للزوج
		المجموع Total	غير مبين Not Stated	جامعية فما فوق Univ & Above	ما قبل الجامعة Pre University	ثانوية Secondary	إعدادية Preparatory	إبتدائية Primary	تقرا وتكتب Read and Write	أمية Illiterate	
Illiterate	0.5	16	1	0	0	4	3	3	1	4	أمية
Read and Write	1.2	37	0	5	0	10	8	2	10	2	يقراً و يكتب
Primary	8.5	268	1	36	2	115	57	40	12	5	إبتدائي
Preparatory	16.7	526	0	83	10	296	86	29	18	4	إعدادي
Secondary	36.9	1162	5	230	25	694	147	38	8	15	ثانوي
Pre University	3.6	114	1	34	7	58	10	1	1	2	ما قبل الجامعة
Univ & Above	32.7	1030	1	520	30	432	35	9	0	3	جامعي فما فوق
Not stated	0.0	0	0	0	0	0	0	0	0	0	غير مبين
Total	100	3153	9	908	74	1609	346	122	50	35	المجموع
Percentage (wife)		100	0.3	28.8	2.3	51.0	11.0	3.9	1.6	1.1	النسبة للزوجة

عقود الزواج للقطريين حسب صلة القرابة وفئة عمر الزوجة والزوج
MARRIAGES OF QATARIS ACCORDING TO KINSHIP,
AGE GROUPS OF WIFE AND HUSBAND
2009

Relation of First Degree القرابة من الدرجة الأولى

Table No. (9-1)

جدول رقم (٩-١)

Age group of husband in years	Age group of wife in years فئات عمر الزوجة بالسنوات													فئات عمر الزوج بالسنوات
	المجموع Total	غير مبيّن Not Stated	60+	55-59	50-54	45-49	40-44	35-39	30-34	25-29	20-24	15-19	-15	
-20	16	0	0	0	0	0	0	0	0	0	9	7	0	٢٠ -
20 - 24	241	1	0	0	0	0	0	1	0	15	138	86	0	٢٤ - ٢٠
25 - 29	159	0	0	0	0	0	0	0	4	39	80	36	0	٢٩ - ٢٥
30 - 34	31	0	0	0	0	0	0	1	4	10	10	6	0	٣٤ - ٣٠
35 - 39	9	0	0	0	0	0	0	3	2	3	0	1	0	٣٩ - ٣٥
40 - 44	9	0	0	0	0	0	0	2	4	1	1	1	0	٤٤ - ٤٠
45 - 49	4	0	0	0	0	0	0	2	2	0	0	0	0	٤٩ - ٤٥
50 - 54	0	0	0	0	0	0	0	0	0	0	0	0	0	٥٤ - ٥٠
55 - 59	1	0	0	0	0	0	0	1	0	0	0	0	0	٥٩ - ٥٥
60 - 64	0	0	0	0	0	0	0	0	0	0	0	0	0	٦٤ - ٦٠
65 - 69	0	0	0	0	0	0	0	0	0	0	0	0	0	٦٩ - ٦٥
70 - 74	0	0	0	0	0	0	0	0	0	0	0	0	0	٧٤ - ٧٠
75 +	0	0	0	0	0	0	0	0	0	0	0	0	0	+ ٧٥
Not Stated	0	0	0	0	0	0	0	0	0	0	0	0	0	غير مبيّن
Total	470	1	0	0	0	0	0	10	16	68	238	137	0	المجموع

عقود الزواج للقطريين حسب صلة القرابة وفئة عمر الزوجة والزوج
MARRIAGES OF QATARIS ACCORDING TO KINSHIP,
AGE GROUPS OF WIFE AND HUSBAND

2009

Relation of Second Degree القرابة من الدرجة الثانية

Table No. (9-2)

جدول رقم (٩-٢)

Age group of husband in years	Age group of wife in years فئات عمر الزوجة بالسنوات													فئات عمر الزوج بالسنوات
	المجموع Total	غير مبيّن Not Stated	60+	55-59	50-54	45-49	40-44	35-39	30-34	25-29	20-24	15-19	-15	
-20	13	0	0	0	0	0	0	0	0	1	3	9	0	٢٠ -
20 - 24	189	0	0	0	0	0	0	0	0	31	90	68	0	٢٤ - ٢٠
25 - 29	146	0	0	0	0	0	0	3	3	46	73	21	0	٢٩ - ٢٥
30 - 34	60	0	0	0	0	0	0	2	8	19	25	6	0	٣٤ - ٣٠
35 - 39	21	0	0	0	0	0	1	1	4	10	5	0	0	٣٩ - ٣٥
40 - 44	14	0	0	0	0	0	0	5	3	5	1	0	0	٤٤ - ٤٠
45 - 49	3	0	0	0	0	0	1	0	1	1	0	0	0	٤٩ - ٤٥
50 - 54	7	0	0	0	0	0	3	2	1	0	1	0	0	٥٤ - ٥٠
55 - 59	3	0	0	0	0	1	0	1	0	1	0	0	0	٥٩ - ٥٥
60 - 64	0	0	0	0	0	0	0	0	0	0	0	0	0	٦٤ - ٦٠
65 - 69	2	0	0	0	0	0	1	1	0	0	0	0	0	٦٩ - ٦٥
70 - 74	0	0	0	0	0	0	0	0	0	0	0	0	0	٧٤ - ٧٠
75 +	4	0	0	0	2	1	1	0	0	0	0	0	0	+ ٧٥
Not Stated	0	0	0	0	0	0	0	0	0	0	0	0	0	غير مبيّن
Total	462	0	0	0	2	2	7	15	20	114	198	104	0	المجموع

عقود الزواج للقطريين حسب صلة القرابة وفئة عمر الزوجة والزوج
MARRIAGES OF QATARIS ACCORDING TO KINSHIP,
AGE GROUPS OF WIFE AND HUSBAND

2009

لا توجد صلة قرابة No Relation

Table No. (9-3)

جدول رقم (٣-٩)

Age group of husband in years	Age group of wife in years فئات عمر الزوجة بالسنوات													فئات عمر الزوج بالسنوات
	المجموع Total	غير مبيّن Not Stated	60+	55-59	50-54	45-49	40-44	35-39	30-34	25-29	20-24	15-19	-15	
-20	13	0	0	0	0	0	0	0	0	2	7	4	0	٢٠ -
20 - 24	230	0	0	0	0	1	0	2	3	15	162	47	0	٢٤ - ٢٠
25 - 29	320	0	0	0	0	0	0	1	16	89	184	30	0	٢٩ - ٢٥
30 - 34	193	0	0	0	0	1	3	6	35	72	72	4	0	٣٤ - ٣٠
35 - 39	89	0	0	0	1	1	2	20	24	28	12	1	0	٣٩ - ٣٥
40 - 44	58	0	0	0	1	2	7	9	18	17	4	0	0	٤٤ - ٤٠
45 - 49	40	0	0	0	1	2	9	5	9	9	5	0	0	٤٩ - ٤٥
50 - 54	23	0	1	0	1	0	5	8	4	2	2	0	0	٥٤ - ٥٠
55 - 59	8	0	0	0	0	0	2	2	3	1	0	0	0	٥٩ - ٥٥
60 - 64	4	0	0	0	1	0	1	1	0	1	0	0	0	٦٤ - ٦٠
65 - 69	4	0	0	0	0	1	0	1	1	1	0	0	0	٦٩ - ٦٥
70 - 74	3	0	0	1	0	2	0	0	0	0	0	0	0	٧٤ - ٧٠
75 +	3	0	2	0	0	0	0	0	0	1	0	0	0	+ ٧٥
Not Stated	0	0	0	0	0	0	0	0	0	0	0	0	0	غير مبيّن
Total	988	0	3	1	5	10	29	55	113	238	448	86	0	المجموع

معدل الطلاق العام لكل ألف من السكان (١٥ سنة فأكثر)
GENERAL DIVORCE RATE PER 1000 POPULATION (15 YEARS AND ABOVE)
2000 - 2009
 قطريون Qataris

Table No. (10-1)

جدول رقم (١٠ - ١)

Year	Females الإناث		Males الذكور		السنة
	معدل الطلاق العام General Dirvorce Rate	حالات الطلاق Divorces	معدل الطلاق العام General Dirvorce Rate	حالات الطلاق Divorces	
2000	9.1	446	9.8	471	٢٠٠٠
2001	7.8	398	9.1	448	٢٠٠١
2002	9.9	520	10.8	552	٢٠٠٢
2003	10.0	541	11.0	581	٢٠٠٣
2004	9.6	536	10.4	564	٢٠٠٤
2005	7.6	444	8.3	469	٢٠٠٥
2006	10.0	594	10.4	604	٢٠٠٦
2007	10.1	675	11.3	721	٢٠٠٧
2008	9.2	634	10.5	688	٢٠٠٨
2009	10.4	731	12.1	787	٢٠٠٩

معدل الطلاق العام لكل ألف من السكان (١٥ سنة فأكثر)
GENERAL DIVORCE RATE PER 1000 POPULATION (15 YEARS AND ABOVE)
2000 - 2009
 غير قطريين Non-Qataris

Table No. (10-2)

جدول رقم (١٠ - ٢)

Year	Females الإناث		Males الذكور		السنة
	معدل الطلاق العام General Divorce Rate	حالات الطلاق Divorces	معدل الطلاق العام General Divorce Rate	حالات الطلاق Divorces	
2000	1.9	169	0.5	144	٢٠٠٠
2001	1.8	168	0.4	118	٢٠٠١
2002	2.1	212	0.6	180	٢٠٠٢
2003	2.4	249	0.6	209	٢٠٠٣
2004	2.3	251	0.6	223	٢٠٠٤
2005	1.6	199	0.4	174	٢٠٠٥
2006	1.7	232	0.5	222	٢٠٠٦
2007	2.2	322	0.4	276	٢٠٠٧
2008	1.7	305	0.3	251	٢٠٠٨
2009	1.9	377	0.3	321	٢٠٠٩

معدل الطلاق العام لكل ألف من السكان (١٥ سنة فأكثر)
GENERAL DIVORCE RATE PER 1000 POPULATION (15 YEARS AND ABOVE)
2000 - 2009
 المجموع Total

Table No. (10-3)

جدول رقم (١٠ - ٣)

Year	Females الإناث		Males الذكور		السنة
	معدل الطلاق العام General Dirvorce Rate	حالات الطلاق Divorces	معدل الطلاق العام General Dirvorce Rate	حالات الطلاق Divorces	
2000	4.5	615	1.8	615	٢٠٠٠
2001	3.9	566	1.6	566	٢٠٠١
2002	4.8	732	2.0	732	٢٠٠٢
2003	5.0	790	2.0	790	٢٠٠٣
2004	4.7	787	1.9	787	٢٠٠٤
2005	3.5	643	1.4	643	٢٠٠٥
2006	4.2	826	1.6	826	٢٠٠٦
2007	4.6	997	2.2	997	٢٠٠٧
2008	3.8	939	1.0	939	٢٠٠٨
2009	4.2	1108	1.0	1108	٢٠٠٩

إشهادات الطلاق حسب جنسية الزوج والزوجة ومكان إقامة الزوج
**DIVORCES BY NATIONALITY OF HUSBAND, NATIONALITY
 OF WIFE AND PLACE OF HUSBAND'S RESIDENCE
 2009**

Table No. (11)

جدول رقم (١١)

Municipality Place of Husband Resident	جنسية الزوجة Nationality of Wife			جنسية الزوج Nationality of Husband			البلدية مكان إقامة الزوج
	المجموع Total	غير قطريين Non-Qatari	قطريين Qatari	المجموع Total	غير قطريين Non-Qatari	قطريين Qatari	
Doha	441	204	237	441	192	249	الدوحة
Al Rayyan	517	134	383	517	95	422	الريان
Al Wakra	53	19	34	53	18	35	الوكرة
Umm Salal	57	10	47	57	8	49	ام صلال
Al Khor	18	7	11	18	5	13	الخور
Al Shamal	9	2	7	9	2	7	الشمال
Al Daayen	13	1	12	13	1	12	الظعائن
Outside Qatar	0	0	0	0	0	0	خارج قطر
Total	1108	377	731	1108	321	787	المجموع

إشهادات الطلاق حسب نوع الطلاق وفئة عمر الزوج
DIVORCES BY TYPE OF DIVORCE AND AGE GROUP OF HUSBAND
2009
 قفريون Qataris

Table No. (12-1)

فءول رقم (١-١٢)

Age group of husband in years	النسبة المئوية لفئة عمر الزوج Percentage (Husband)	Type of divorce نوع الطلاق					فئة عمر الزوج بالسنوات
		المجموع Total	بينونة كبرى Baan Greater	خلع Khulla	رجعي Rajee	بينونة صغرى Baan Smaller	
-20	0.3	2	0	0	0	2	٢٠-
20-24	13.9	109	0	3	48	58	٢٤ - ٢٠
25-29	24.5	193	1	8	114	70	٢٩ - ٢٥
30-34	19.6	154	3	6	88	57	٣٤ - ٣٠
35-39	15.9	125	6	10	61	48	٣٩ - ٣٥
40-44	8.6	68	2	6	37	23	٤٤ - ٤٠
45-49	6.1	48	1	3	31	13	٤٩ - ٤٥
50-54	3.4	27	2	4	13	8	٥٤ - ٥٠
55-59	1.9	15	0	1	10	4	٥٩ - ٥٥
60-64	1.5	12	1	0	8	3	٦٤ - ٦٠
65-69	1.5	12	0	0	8	4	٦٩ - ٦٥
70-74	1.5	12	1	0	9	2	٧٤ - ٧٠
75 +	1.1	9	0	0	6	3	+ ٧٥
Not Stated	0.1	1	0	1	0	0	غير مبيين
Total	100	787	17	42	433	295	المجموع

إشهادات الطلاق حسب نوع الطلاق وفئة عمر الزوج
 DIVORCES BY TYPE OF DIVORCE AND AGE GROUP OF HUSBAND
 2009

غير قطريين Non-Qataris

Table No. (12-2)

جدول رقم (٢-١٢)

Age group of husband in years	النسبة المئوية لفئة عمر الزوج Percentage (Husband)	Type of divorce نوع الطلاق					فئة عمر الزوج بالسنوات
		المجموع Total	بينونة كبرى Baan Greater	خلع Khulla	رجعي Rajee	بينونة صغرى Baan Smaller	
-20	0.3	1	0	0	1	0	٢٠-
20-24	2.8	9	0	2	4	3	٢٠ - ٢٤
25-29	18.7	60	0	4	26	30	٢٥ - ٢٩
30-34	22.1	71	4	9	32	26	٣٠ - ٣٤
35-39	20.9	67	0	4	32	31	٣٥ - ٣٩
40-44	14.0	45	1	2	29	13	٤٠ - ٤٤
45-49	7.5	24	0	1	16	7	٤٥ - ٤٩
50-54	6.2	20	1	3	9	7	٥٠ - ٥٤
55-59	1.9	6	0	2	1	3	٥٥ - ٥٩
60-64	1.6	5	1	0	2	2	٦٠ - ٦٤
65-69	0.6	2	0	0	1	1	٦٥ - ٦٩
70-74	0.0	0	0	0	0	0	٧٠ - ٧٤
75 +	0.3	1	0	0	1	0	+ ٧٥
Not Stated	3.1	10	1	1	0	8	غير مبين
Total	100	321	8	28	154	131	المجموع

إشهادات الطلاق حسب نوع الطلاق وفئة عمر الزوج
DIVORCES BY TYPE OF DIVORCE AND AGE GROUP OF HUSBAND
2009
 Total المجموع

Table No. (12-3)

جدول رقم (٣-١٢)

Age group of husband in years	النسبة المئوية لفئة عمر الزوج Percentage (Husband)	Type of divorce نوع الطلاق					فئة عمر الزوج بالسنوات
		المجموع Total	بينونة كبرى Baan Greater	خلع Khulla	رجعي Rajee	بينونة صغرى Baan Smaller	
-20	0.3	3	0	0	1	2	٢٠-
20-24	10.6	118	0	5	52	61	٢٤ - ٢٠
25-29	22.8	253	1	12	140	100	٢٩ - ٢٥
30-34	20.3	225	7	15	120	83	٣٤ - ٣٠
35-39	17.3	192	6	14	93	79	٣٩ - ٣٥
40-44	10.2	113	3	8	66	36	٤٤ - ٤٠
45-49	6.5	72	1	4	47	20	٤٩ - ٤٥
50-54	4.2	47	3	7	22	15	٥٤ - ٥٠
55-59	1.9	21	0	3	11	7	٥٩ - ٥٥
60-64	1.5	17	2	0	10	5	٦٤ - ٦٠
65-69	1.3	14	0	0	9	5	٦٩ - ٦٥
70-74	1.1	12	1	0	9	2	٧٤ - ٧٠
75 +	0.9	10	0	0	7	3	+ ٧٥
Not Stated	1.0	11	1	2	0	8	غير مبين
Total	100	1108	25	70	587	426	المجموع

إشهادات الطلاق حسب نوع الطلاق وفئة عمر الزوجة
DIVORCES BY TYPE OF DIVORCE AND AGE GROUP OF WIFE
2009
 قطريات Qataris

Table No. (13-1)

جدول رقم (١٣-١)

Age group of wife (In years)	النسبة المئوية لفئة عمر الزوجة (wife)Percentage	Type of divorce نوع الطلاق					فئة عمر الزوجة بالسنوات
		المجموع Total	بينونة كبرى Baan Greater	خلع Khulla	رجعي Rajee	بينونة صغرى Baan Smaller	
-15	0.0	0	0	0	0	0	١٥-
15-19	5.3	39	0	1	20	18	١٩ - ١٥
20-24	25.0	183	0	12	89	82	٢٤ - ٢٠
25-29	25.0	183	3	7	100	73	٢٩ - ٢٥
30-34	18.6	136	7	9	76	44	٣٤ - ٣٠
35-39	9.8	72	1	7	36	28	٣٩ - ٣٥
40-44	7.4	54	3	3	21	27	٤٤ - ٤٠
45-49	4.5	33	0	4	20	9	٤٩ - ٤٥
50-54	2.1	15	1	1	8	5	٥٤ - ٥٠
55-59	1.1	8	0	1	3	4	٥٩ - ٥٥
60 +	1.1	8	1	0	6	1	+ ٦٠
Not Stated	0.0	0	0	0	0	0	غير مبين
Total	100	731	16	45	379	291	المجموع

إشهادات الطلاق حسب نوع الطلاق وفئة عمر الزوجة
DIVORCES BY TYPE OF DIVORCE AND AGE GROUP OF WIFE
2009
 غير قطريات Non-Qataris

Table No. (13-2)

جدول رقم (٢-١٣)

Age group of wife (In years)	النسبة المئوية لفئة عمر الزوجة (wife)Percentage	نوع الطلاق Type of divorce					فئة عمر الزوجة بالسنوات
		المجموع Total	بينونة كبرى Baan Greater	خلع Khulla	رجعي Rajee	بينونة صغرى Baan Smaller	
-15	0.0	0	0	0	0	0	١٥-
15-19	2.4	9	0	0	3	6	١٩ - ١٥
20-24	19.1	72	0	6	40	26	٢٤ - ٢٠
25-29	28.4	107	2	7	54	44	٢٩ - ٢٥
30-34	19.4	73	3	6	44	20	٣٤ - ٣٠
35-39	12.7	48	0	0	33	15	٣٩ - ٣٥
40-44	7.2	27	3	4	13	7	٤٤ - ٤٠
45-49	5.0	19	1	1	10	7	٤٩ - ٤٥
50-54	2.7	10	0	1	4	5	٥٤ - ٥٠
55-59	1.1	4	0	0	3	1	٥٩ - ٥٥
60 +	0.0	0	0	0	0	0	+ ٦٠
Not Stated	2.1	8	0	0	4	4	غير مبين
Total	100	377	9	25	208	135	المجموع

إشهادات الطلاق حسب نوع الطلاق وفئة عمر الزوجة
DIVORCES BY TYPE OF DIVORCE AND AGE GROUP OF WIFE
2009
 المجموع Total

Table No. (13-3)

جدول رقم (٣-١٣)

Age group of wife (In years)	النسبة المئوية لفئة عمر الزوجة (wife)Percentage	نوع الطلاق Type of divorce					فئة عمر الزوجة بالسنوات
		المجموع Total	بينونة كبرى Baan Greater	خلع Khulla	رجعي Rajee	بينونة صغرى Baan Smaller	
-15	0.0	0	0	0	0	0	١٥-
15-19	4.3	48	0	1	23	24	١٩ - ١٥
20-24	23.0	255	0	18	129	108	٢٤ - ٢٠
25-29	26.2	290	5	14	154	117	٢٩ - ٢٥
30-34	18.9	209	10	15	120	64	٣٤ - ٣٠
35-39	10.8	120	1	7	69	43	٣٩ - ٣٥
40-44	7.3	81	6	7	34	34	٤٤ - ٤٠
45-49	4.7	52	1	5	30	16	٤٩ - ٤٥
50-54	2.3	25	1	2	12	10	٥٤ - ٥٠
55-59	1.1	12	0	1	6	5	٥٩ - ٥٥
60 +	0.7	8	1	0	6	1	+ ٦٠
Not Stated	0.7	8	0	0	4	4	غير مبين
Total	100	1108	25	70	587	426	المجموع

إشهادات الطلاق حسب نوع الطلاق ومدة الحياة الزوجية للزوج
DIVORCES BY TYPE OF DIVORCE AND DURATION OF MARRIAGE OF HUSBAND
2009
 قطريون Qataris

Table No. (14-1)

جدول رقم (١٤-١)

Duration of marriage in years	النسبة لمدة الحياة الزوجية Percentage (duration of marriage)	Type of divorce نوع الطلاق					مدة الحياة الزوجية بالسنوات
		المجموع Total	بينونة كبرى Baan Greater	خلع Khulla	رجعي Rajee	بينونة صغرى Baan Smaller	
Before consummation	30.0	236	0	12	93	131	قبل الدخول
-1	3.4	27	0	0	26	1	١ -
1	5.8	46	0	2	35	9	١
2	9.7	76	1	3	56	16	٢
3	8.8	69	0	4	44	21	٣
4	5.8	46	1	1	27	17	٤
5-9	15.5	122	5	8	71	38	٥ - ٩
10-14	9.7	76	4	4	40	28	١٠ - ١٤
15-19	5.3	42	3	3	17	19	١٥ - ١٩
20-24	2.2	17	1	3	7	6	٢٠ - ٢٤
25 +	3.8	30	2	2	17	9	٢٥ +
Not Stated	0.0	0	0	0	0	0	غير مبيّن
Total	100	787	17	42	433	295	المجموع
Percentage (type of divorce)		100	2.2	5.3	55.0	37.5	النسبة المئوية لنوع الطلاق

إشهادات الطلاق حسب نوع الطلاق ومدة الحياة الزوجية للزوج
DIVORCES BY TYPE OF DIVORCE AND DURATION OF MARRIAGE OF HUSBAND
2009
 غير قطريين Non-Qataris

Table No. (14-2)

جدول رقم (٢-١٤)

Duration of marriage in years	النسبة لمدة الحياة الزواجية Percentage (duration of marriage)	Type of divorce نوع الطلاق					مدة الحياة الزوجية بالسنوات
		المجموع Total	بينونة كبرى Baan Greater	خلع Khulla	رجعي Rajee	بينونة صغرى Baan Smaller	
Before consummation	31.2	100	1	5	38	56	قبل الدخول
-1	5.0	16	0	2	12	2	١ -
1	10.0	32	1	5	19	7	١
2	9.3	30	1	2	18	9	٢
3	8.4	27	0	0	17	10	٣
4	4.4	14	0	2	6	6	٤
5-9	15.6	50	3	6	22	19	٥ - ٩
10-14	9.0	29	0	2	15	12	١٠ - ١٤
15-19	2.8	9	1	1	4	3	١٥ - ١٩
20-24	2.8	9	0	2	2	5	٢٠ - ٢٤
25 +	1.6	5	1	1	1	2	٢٥ +
Not Stated	0.0	0	0	0	0	0	غير مبين
Total	100	321	8	28	154	131	المجموع
Percentage (type of divorce)		100	2.5	8.7	48.0	40.8	النسبة المئوية لنوع الطلاق

إشهادات الطلاق حسب نوع الطلاق ومدة الحياة الزوجية للزوج
DIVORCES BY TYPE OF DIVORCE AND DURATION OF MARRIAGE OF HUSBAND
2009
 المجموع Total

Table No. (14-3)

جدول رقم (٣-١٤)

Duration of marriage in years	النسبة لمدة الحياة الزوجية Percentage (duration of marriage)	Type of divorce نوع الطلاق					مدة الحياة الزوجية بالسنوات
		المجموع Total	بينونة كبرى Baan Greater	خلع Khulla	رجعي Rajee	بينونة صغرى Baan Smaller	
Before consummation	30.3	336	1	17	131	187	قبل الدخول
-1	3.9	43	0	2	38	3	١ -
1	7.0	78	1	7	54	16	١
2	9.6	106	2	5	74	25	٢
3	8.7	96	0	4	61	31	٣
4	5.4	60	1	3	33	23	٤
5-9	15.5	172	8	14	93	57	٥ - ٩
10-14	9.5	105	4	6	55	40	١٠ - ١٤
15-19	4.6	51	4	4	21	22	١٥ - ١٩
20-24	2.3	26	1	5	9	11	٢٠ - ٢٤
25 +	3.2	35	3	3	18	11	٢٥ +
Not Stated	0.0	0	0	0	0	0	غير مبين
Total	100	1108	25	70	587	426	المجموع
Percentage (type of divorce)		100	2.3	6.3	53.0	38.4	النسبة المئوية لنوع الطلاق

إشهادات الطلاق حسب نوع الطلاق ومدة الحياة الزوجية للزوجة
DIVORCES BY TYPE OF DIVORCE AND DURATION OF MARRIAGE OF WIFE
2009
 قطريات Qataris

Table No. (15-1)

جدول رقم (١٥-١)

Duration of marriage in years	النسبة لمدة الحياة الزوجية Percentage (duration of marriage)	Type of divorce نوع الطلاق					مدة الحياة الزوجية بالسنوات
		المجموع Total	بينونة كبرى Baan Greater	خلع Khulla	رجعي Rajee	بينونة صغرى Baan Smaller	
Before Consummation	29.0	212	0	13	73	126	قبل الدخول
-1	3.3	24	0	0	24	0	١ -
1	6.0	44	1	3	31	9	١
2	9.4	69	1	3	50	15	٢
3	8.2	60	0	3	37	20	٣
4	5.5	40	0	1	22	17	٤
5-9	16.4	120	4	9	65	42	٥ - ٩
10-14	10.0	73	4	5	36	28	١٠ - ١٤
15-19	5.5	40	3	3	17	17	١٥ - ١٩
20-24	2.6	19	1	3	7	8	٢٠ - ٢٤
25 +	4.1	30	2	2	17	9	٢٥ +
Not Stated	0.0	0	0	0	0	0	غير مبيّن
Total	100	731	16	45	379	291	المجموع
Percentage (type of divorce)		100	2.2	6.2	51.8	39.8	النسبة المئوية لنوع الطلاق

إشهادات الطلاق حسب نوع الطلاق ومدة الحياة الزوجية للزوجة
DIVORCES BY TYPE OF DIVORCE AND DURATION OF MARRIAGE OF WIFE
2009
 غير قطريات Non-Qataris

Table No. (15-2)

جدول رقم (٢-١٥)

Duration of marriage in years	النسبة لمدة الحياة الزوجية Percentage (duration of marriage)	Type of divorce نوع الطلاق					مدة الحياة الزوجية بالسنوات
		المجموع Total	بينونة كبرى Baan Greater	خلع Khulla	رجعي Rajee	بينونة صغرى Baan Smaller	
Before Consummation	32.9	124	1	4	58	61	قبل الدخول
-1	5.0	19	0	2	14	3	١-
1	9.0	34	0	4	23	7	١
2	9.8	37	1	2	24	10	٢
3	9.5	36	0	1	24	11	٣
4	5.3	20	1	2	11	6	٤
5-9	13.8	52	4	5	28	15	٥ - ٩
10-14	8.5	32	0	1	19	12	١٠ - ١٤
15-19	2.9	11	1	1	4	5	١٥ - ١٩
20-24	1.9	7	0	2	2	3	٢٠ - ٢٤
25 +	1.3	5	1	1	1	2	٢٥ +
Not Stated	0.0	0	0	0	0	0	غير مبيّن
Total	100	377	9	25	208	135	المجموع
Percentage (type of divorce)		100	2.4	6.6	55.2	35.8	النسبة المئوية لنوع الطلاق

إشهادات الطلاق حسب نوع الطلاق ومدة الحياة الزوجية للزوجة
DIVORCES BY TYPE OF DIVORCE AND DURATION OF MARRIAGE OF WIFE
2009
 المجموع Total

Table No. (15-3)

جدول رقم (٣-١٥)

Duration of marriage in years	النسبة لمدة الحياة الزوجية Percentage (duration of marriage)	نوع الطلاق Type of divorce					مدة الحياة الزوجية بالسنوات
		المجموع Total	بينونة كبرى Baan Greater	خلع Khulla	رجعي Rajee	بينونة صغرى Baan Smaller	
Before Consummation	30.3	336	1	17	131	187	قبل الدخول
-1	3.9	43	0	2	38	3	١ -
1	7.0	78	1	7	54	16	١
2	9.6	106	2	5	74	25	٢
3	8.7	96	0	4	61	31	٣
4	5.4	60	1	3	33	23	٤
5-9	15.5	172	8	14	93	57	٥ - ٩
10-14	9.5	105	4	6	55	40	١٠ - ١٤
15-19	4.6	51	4	4	21	22	١٥ - ١٩
20-24	2.3	26	1	5	9	11	٢٠ - ٢٤
25 +	3.2	35	3	3	18	11	٢٥ +
Not Stated	0.0	0	0	0	0	0	غير مبين
Total	100	1108	25	70	587	426	المجموع
Percentage (type of divorce)		100	2.3	6.3	53.0	38.4	النسبة المئوية لنوع الطلاق

إشهادات الطلاق حسب الحالة التعليمية للزوجة والزوج
DIVORCES BY EDUCATIONAL STATUS OF WIFE AND HUSBAND
2009
 قطريون Qataris

Table No. (16-1)

جدول رقم (١٦-١)

Educational status of husband	النسبة للزوج Percentage (husband)	Educational status of wife الحالة التعليمية للزوجة									الحالة التعليمية للزوج
		المجموع Total	غير مبيّن Not stated	جامعية فما فوق Univ & above	ما قبل الجامعة Pre university	ثانوية Secondary	إعدادية Preparatory	إبتدائية Primary	تقرأ وتكتب Read and write	أمية Illiterate	
Illiterate	2.3	18	0	1	0	3	1	1	4	8	أمي
Read and write	2.7	21	1	2	0	6	5	0	5	2	يقرأ و يكتب
Primary	14.6	115	4	19	2	37	26	22	3	2	إبتدائي
Preparatory	23.5	185	9	34	1	86	38	13	3	1	إعدادي
Secondary	28.3	223	10	40	3	120	37	11	1	1	ثانوي
Pre university	2.3	18	0	2	2	11	2	1	0	0	ما قبل الجامعة
Univ & above	18.3	144	4	68	1	57	11	1	1	1	جامعي فما فوق
Not stated	8.0	63	56	1	0	2	1	2	1	0	غير مبيّن
Total	100	787	84	167	9	322	121	51	18	15	المجموع
Percentage (wife)		100	10.7	21.2	1.1	40.9	15.4	6.5	2.3	1.9	النسبة للزوجة

إشهادات الطلاق حسب الحالة التعليمية للزوجة والزوج
DIVORCES BY EDUCATIONAL STATUS OF WIFE AND HUSBAND
2009
 غير قطريين Non-Qataris

Table No. (16-2)

جدول رقم (٢-١٦)

Educational status of husband	النسبة للزوج Percentage (husband)	الحالة التعليمية للزوجة Educational status of wife									الحالة التعليمية للزوج
		المجموع Total	غير مبيّن Not stated	جامعية فما فوق Univ & above	ما قبل الجامعة Pre university	ثانوية Secondary	إعدادية Preparatory	إبتدائية Primary	تقرأ وتكتب Read and write	أمية Illiterate	
Illiterate	0.9	3	0	0	0	0	0	3	0	0	أمي
Read and write	0.3	1	0	0	0	1	0	0	0	0	يقرأ و يكتب
Primary	3.4	11	1	1	0	2	3	1	3	0	إبتدائي
Preparatory	6.9	22	3	4	0	10	5	0	0	0	إعدادي
Secondary	23.4	75	2	15	3	39	8	8	0	0	ثانوي
Pre university	5.3	17	1	7	3	4	1	1	0	0	ما قبل الجامعة
Univ & above	43.9	141	4	91	6	35	5	0	0	0	جامعي فما فوق
Not stated	15.9	51	34	5	1	6	1	3	0	1	غير مبيّن
Total	100	321	45	123	13	97	23	16	3	1	المجموع
Percentage (wife)		100	14.0	38.3	4.0	30.2	7.2	5.0	0.9	0.3	النسبة للزوجة

إشهادات الطلاق حسب الحالة التعليمية للزوجة والزوج
DIVORCES BY EDUCATIONAL STATUS OF WIFE AND HUSBAND
2009
المجموع Total

Table No. (16-3)

جدول رقم (٣-١٦)

Educational status of husband	النسبة للزوج Percentage (husband)	الحالة التعليمية للزوجة Educational status of wife									الحالة التعليمية للزوج
		المجموع Total	غير مبيّن Not stated	جامعية فما فوق Univ & above	ما قبل الجامعة Pre university	ثانوية Secondary	إعدادية Preparatory	إبتدائية Primary	تقرأ وتكتب Read and write	أمية Illiterate	
Illiterate	1.9	21	0	1	0	3	1	4	4	8	أمية
Read and write	2.0	22	1	2	0	7	5	0	5	2	يقرأ و يكتب
Primary	11.4	126	5	20	2	39	29	23	6	2	إبتدائي
Preparatory	18.7	207	12	38	1	96	43	13	3	1	إعدادي
Secondary	26.9	298	12	55	6	159	45	19	1	1	ثانوي
Pre university	3.2	35	1	9	5	15	3	2	0	0	ما قبل الجامعة
Univ & above	25.7	285	8	159	7	92	16	1	1	1	جامعي فما فوق
Not stated	10.3	114	90	6	1	8	2	5	1	1	غير مبيّن
Total	100	1108	129	290	22	419	144	67	21	16	المجموع
Percentage (wife)		100	11.6	26.2	2.0	37.8	13.0	6.0	1.9	1.4	النسبة للزوجة

إشهادات الطلاق للقطريين حسب صلة القرابة وفئة عمر الزوج والزوجة
 DIVORCES OF QATARI ACCORDING TO KINSHIP AND AGE GROUP OF WIFE AND HUSBAND

2009

Relation of first degree القرابة من الدرجة الأولى

Table No. (17-1)

جدول رقم (١٧-١)

Age group of husband (in years)	Age group of wife in years فئات عمر الزوجة بالسنوات													فئات عمر الزوج (بالسنوات)
	المجموع Total	غير مبيّن Not Stated	60 +	55-59	50-54	45-49	40-44	35-39	30-34	25-29	20-24	15-19	-15	
20 - 24	34	0	0	0	0	0	0	0	0	5	20	9	0	٢٤ - ٢٠
25 - 29	61	0	0	0	0	0	0	0	4	24	27	6	0	٢٩ - ٢٥
30 - 34	27	0	0	0	0	0	0	0	9	11	7	0	0	٣٤ - ٣٠
35 - 39	18	0	0	0	0	0	0	2	12	2	2	0	0	٣٩ - ٣٥
40 - 44	6	0	0	0	0	0	1	2	3	0	0	0	0	٤٤ - ٤٠
45 - 49	5	0	0	0	0	1	0	3	0	0	1	0	0	٤٩ - ٤٥
50 - 54	4	0	0	0	0	2	1	1	0	0	0	0	0	٥٤ - ٥٠
55 - 59	1	0	0	0	0	1	0	0	0	0	0	0	0	٥٩ - ٥٥
60 - 64	3	0	0	0	3	0	0	0	0	0	0	0	0	٦٤ - ٦٠
70 - 74	1	0	1	0	0	0	0	0	0	0	0	0	0	٧٤ - ٧٠
75 +	1	0	0	0	0	0	0	0	1	0	0	0	0	+ ٧٥
Total	161	0	1	0	3	4	2	8	29	42	57	15	0	المجموع

إشهادات الطلاق للقطريين حسب صلة القرابة وفئة عمر الزوج والزوجة
 DIVORCES OF QATARI ACCORDING TO KINSHIP AND AGE GROUP OF WIFE AND HUSBAND

2009

Relation of second degree القرابة من الدرجة الثانية

Table No. (17-2)

جدول رقم (٢-١٧)

Age group of husband (in years)	Age group of wife in years فئات عمر الزوجة بالسنوات													فئات عمر الزوج (بالسنوات)
	المجموع Total	غير مبين Not Stated	60 +	55 - 59	50 - 54	45 - 49	40 - 44	35 - 39	30 - 34	25 - 29	20 - 24	15 - 19	-15	
-20	1	0	0	0	0	0	0	0	1	0	0	0	0	٢٠-
20 - 24	29	0	0	0	0	0	0	0	0	5	17	7	0	٢٤ - ٢٠
25 - 29	39	0	0	0	0	0	0	0	1	13	23	2	0	٢٩ - ٢٥
30 - 34	31	0	0	0	0	0	2	2	8	14	4	1	0	٣٤ - ٣٠
35 - 39	16	0	0	0	0	0	2	2	6	5	1	0	0	٣٩ - ٣٥
40 - 44	8	0	0	0	0	1	2	1	4	0	0	0	0	٤٤ - ٤٠
45 - 49	5	0	0	0	1	2	0	1	1	0	0	0	0	٤٩ - ٤٥
50 - 54	4	0	0	0	0	2	1	0	0	1	0	0	0	٥٤ - ٥٠
55 - 59	3	0	0	0	0	0	0	2	1	0	0	0	0	٥٩ - ٥٥
60 - 64	3	0	1	0	0	1	0	1	0	0	0	0	0	٦٤ - ٦٠
65 - 69	2	0	0	0	0	0	1	1	0	0	0	0	0	٦٩ - ٦٥
70 - 74	3	0	2	0	1	0	0	0	0	0	0	0	0	٧٤ - ٧٠
75 +	4	0	3	0	1	0	0	0	0	0	0	0	0	+ ٧٥
Total	148	0	6	0	3	6	8	10	22	38	45	10	0	المجموع

إشهادات الطلاق للقطريين حسب صلة القرابة وفئة عمر الزوج والزوجة
DIVORCES OF QATARI ACCORDING TO KINSHIP AND AGE GROUP OF WIFE AND HUSBAND
2009
 لا توجد صلة قرابة No relation

Table No. (17-3)

جدول رقم (٣-١٧)

Age group of husband (in years)	Age group of wife in years فئات عمر الزوجة بالسنوات													فئات عمر الزوج (بالسنوات)
	المجموع Total	غير مبيّن Not Stated	60 +	55 - 59	50 - 54	45 - 49	40 - 44	35 - 39	30 - 34	25 - 29	20 - 24	15 - 19	-15	
-20	1	0	0	0	0	0	0	0	0	0	1	0	0	٢٠-
20 - 24	46	0	0	0	0	0	0	1	1	7	29	8	0	٢٤ - ٢٠
25 - 29	93	0	2	0	0	0	0	1	8	38	37	7	0	٢٩ - ٢٥
30 - 34	96	0	0	0	0	0	1	12	22	35	25	1	0	٣٤ - ٣٠
35 - 39	91	0	0	1	1	4	6	18	32	22	7	0	0	٣٩ - ٣٥
40 - 44	54	0	1	0	0	5	17	10	13	4	4	0	0	٤٤ - ٤٠
45 - 49	38	0	0	0	0	2	13	9	7	5	2	0	0	٤٩ - ٤٥
50 - 54	19	0	0	2	0	5	6	1	3	2	0	0	0	٥٤ - ٥٠
55 - 59	11	0	0	1	1	0	2	3	1	3	0	0	0	٥٩ - ٥٥
60 - 64	6	0	0	1	1	2	0	0	0	2	0	0	0	٦٤ - ٦٠
65 - 69	10	0	0	1	2	1	2	0	0	2	2	0	0	٦٩ - ٦٥
70 - 74	8	0	1	0	2	4	0	1	0	0	0	0	0	٧٤ - ٧٠
75 +	5	0	0	2	1	1	1	0	0	0	0	0	0	+ ٧٥
Total	478	0	4	8	8	24	48	56	87	120	107	16	0	المجموع

عدد الأبناء للمطلقة حسب فئة عمر الزوج والزوجة
NUMBER OF SONS OF DIVORCEE BY AGE GROUP OF HUSBAND AND WIFE
2009
 القطريون Qataris

Table No. (18-1)

جدول رقم (١٨-١)

Age group of husband (in years)	النسبة للزوج Percentage (husband)	Age group of wife in years فئات عمر الزوجة بالسنوات													فئات عمر الزوج (بالسنوات)
		المجموع Total	غير مبيّن Not Stated	60 +	55 - 59	50 - 54	45 - 49	40 - 44	35 - 39	30 - 34	25 - 29	20 - 24	15 - 19	-15	
-20	0.0	0	0	0	0	0	0	0	0	0	0	0	0	0	٢٠-
20 - 24	1.8	17	0	0	0	0	0	0	0	0	6	11	0	0	٢٠ - ٢٤
25 - 29	7.6	70	0	0	0	0	0	0	0	7	48	13	2	0	٢٥ - ٢٩
30 - 34	13.5	125	0	0	0	0	0	4	8	53	51	9	0	0	٣٠ - ٣٤
35 - 39	21.7	201	0	0	0	1	2	12	53	99	28	6	0	0	٣٥ - ٣٩
40 - 44	13.9	129	0	0	0	0	8	52	35	30	4	0	0	0	٤٠ - ٤٤
45 - 49	10.5	97	0	0	0	6	28	37	17	7	2	0	0	0	٤٥ - ٤٩
50 - 54	8.8	82	0	0	4	0	44	31	3	0	0	0	0	0	٥٠ - ٥٤
55 - 59	3.6	33	0	0	5	2	0	5	9	0	12	0	0	0	٥٥ - ٥٩
60 - 64	4.3	40	0	6	2	19	8	0	2	0	3	0	0	0	٦٠ - ٦٤
65 - 69	1.3	12	0	0	1	9	0	2	0	0	0	0	0	0	٦٥ - ٦٩
70 - 74	7.9	73	0	34	0	9	29	0	1	0	0	0	0	0	٧٠ - ٧٤
75 +	4.9	45	0	26	5	14	0	0	0	0	0	0	0	0	+ ٧٥
Not Stated	0.3	3	0	0	0	0	0	0	0	3	0	0	0	0	غير مبيّن
Total	100	927	0	66	17	60	119	143	128	199	154	39	2	0	المجموع
Percentage (wife)		100	0.0	7.1	1.8	6.5	12.8	15.4	13.8	21.5	16.6	4.2	0.2	0.0	النسبة للزوجة

Numbe of children of (25) Divorce cases are not stated

(٢٥) حالة طلاق غير مبيّن عدد أبنائهم

عدد الأبناء للمطلقة حسب فئة عمر الزوج والزوجة
NUMBER OF SONS OF DIVORCEE BY AGE GROUP OF HUSBAND AND WIFE
2009
 غير القطريين Non-Qataris

Table No. (18-2)

جدول رقم (٢-١٨)

Age group of husband (in years)	النسبة للزوج Percentage (husband)	Age group of wife in years فئات عمر الزوجة بالسنوات													فئات عمر الزوج (بالسنوات)
		المجموع Total	غير مبيّن Not Stated	60 +	55 - 59	50 - 54	45 - 49	40 - 44	35 - 39	30 - 34	25 - 29	20 - 24	15 - 19	-15	
-20	0.4	1	0	0	0	0	0	0	0	1	0	0	0	0	٢٠-
20 - 24	0.8	2	0	0	0	0	0	0	0	0	2	0	0	0	٢٤ - ٢٠
25 - 29	4.3	11	0	0	0	0	0	0	0	3	5	3	0	0	٢٩ - ٢٥
30 - 34	16.2	41	0	0	0	0	4	6	0	13	15	3	0	0	٣٤ - ٣٠
35 - 39	28.9	73	0	5	0	0	3	9	17	30	9	0	0	0	٣٩ - ٣٥
40 - 44	18.6	47	0	0	0	0	0	10	18	17	2	0	0	0	٤٤ - ٤٠
45 - 49	9.1	23	0	0	3	0	7	1	7	0	2	3	0	0	٤٩ - ٤٥
50 - 54	11.9	30	0	0	0	3	6	21	0	0	0	0	0	0	٥٤ - ٥٠
55 - 59	3.6	9	0	0	0	0	3	6	0	0	0	0	0	0	٥٩ - ٥٥
60 - 64	0.8	2	0	0	0	2	0	0	0	0	0	0	0	0	٦٤ - ٦٠
65 - 69	0.4	1	0	0	0	0	1	0	0	0	0	0	0	0	٦٩ - ٦٥
70 - 74	0.0	0	0	0	0	0	0	0	0	0	0	0	0	0	٧٤ - ٧٠
75 +	0.0	0	0	0	0	0	0	0	0	0	0	0	0	0	+ ٧٥
Not Stated	5.1	13	0	1	0	0	3	0	6	2	1	0	0	0	غير مبيّن
Total	100	253	0	6	3	5	27	53	48	66	36	9	0	0	المجموع
Percentage (wife)		100	0.0	2.4	1.2	2.0	10.7	20.9	19.0	26.1	14.2	3.6	0.0	0.0	النسبة للزوجة

Numbe of children of (25) Divorce cases are not stated

(٢٥) حالة طلاق غير مبيّن عدد أبنائهم

عدد الأبناء للمطلقة حسب فئة عمر الزوج والزوجة
NUMBER OF SONS OF DIVORCEE BY AGE GROUP OF HUSBAND AND WIFE
2009
 المجموع Total

Table No. (18-3)

جدول رقم (١٨-٣)

Age group of husband (in years)	النسبة للزوج Percentage (husband)	Age group of wife in years فئات عمر الزوجة بالسنوات													فئات عمر الزوج (بالسنوات)	
		المجموع Total	غير مبيّن Not Stated	60 +	55 - 59	50 - 54	45 - 49	40 - 44	35 - 39	30 - 34	25 - 29	20 - 24	15 - 19	-15		
-20	0.1	1	0	0	0	0	0	0	0	0	1	0	0	0	0	٢٠-
20 - 24	1.6	19	0	0	0	0	0	0	0	0	0	8	11	0	0	٢٠ - ٢٤
25 - 29	6.9	81	0	0	0	0	0	0	0	0	10	53	16	2	0	٢٥ - ٢٩
30 - 34	14.1	166	0	0	0	0	4	10	8	66	66	12	0	0	0	٣٠ - ٣٤
35 - 39	23.2	274	0	5	0	1	5	21	70	129	37	6	0	0	0	٣٥ - ٣٩
40 - 44	14.9	176	0	0	0	0	8	62	53	47	6	0	0	0	0	٤٠ - ٤٤
45 - 49	10.2	120	0	0	3	6	35	38	24	7	4	3	0	0	0	٤٥ - ٤٩
50 - 54	9.5	112	0	0	4	3	50	52	3	0	0	0	0	0	0	٥٠ - ٥٤
55 - 59	3.6	42	0	0	5	2	3	11	9	0	12	0	0	0	0	٥٥ - ٥٩
60 - 64	3.6	42	0	6	2	21	8	0	2	0	3	0	0	0	0	٦٠ - ٦٤
65 - 69	1.1	13	0	0	1	9	1	2	0	0	0	0	0	0	0	٦٥ - ٦٩
70 - 74	6.2	73	0	34	0	9	29	0	1	0	0	0	0	0	0	٧٠ - ٧٤
75 +	3.8	45	0	26	5	14	0	0	0	0	0	0	0	0	0	+ ٧٥
Not Stated	1.4	16	0	1	0	0	3	0	6	5	1	0	0	0	0	غير مبيّن
Total	100	1180	0	72	20	65	146	196	176	265	190	48	2	0		المجموع
Percentage (wife)		100	0.0	6.1	1.7	5.5	12.4	16.6	14.9	22.5	16.1	4.1	0.2	0.0		النسبة للزوجة

Numbe of children of (25) Divorce cases are not stated

(٢٥) حالة طلاق غير مبيّن عدد أبنائهم

إشهادات الطلاق حسب فئة عمر الزوج وأسباب الطلاق
DIVORCES BY AGE GROUP OF HUSBAND AND REASONS OF DIVORCE
2009
 قطريون Qataris

Table No. (19-1)

جدول رقم (١٩-١)

Reasons of divorce	النسبة لأسباب الطلاق % of Reason of divorce	Age group of husband in years فئات عمر الزوج بالسنوات															أسباب الطلاق
		المجموع Total	غير مبيّن Not Stated	75+	70-74	65-69	60-64	55-59	50-54	45-49	40-44	35-39	30-34	25-29	20-24	-20	
Lack of understanding, consensus and harmony	41.0	323	0	2	4	8	5	5	5	20	19	32	68	90	63	2	عدم / التفاهم - التوافق - الإلتصاف
Disobedience	1.9	15	0	0	0	0	0	0	1	2	1	3	5	3	0	0	عدم الطاعة
Presence of more than one wife	0.8	6	0	0	0	0	1	1	0	0	0	1	2	1	0	0	وجود أكثر من زوجة
Marital disputes	29.6	233	0	6	5	3	5	5	7	12	19	41	37	60	33	0	خلافات زوجية
Lack of financial support	1.7	13	0	0	0	0	0	0	0	0	3	3	2	4	1	0	عدم الإلتفاف
Not stated	25.0	197	1	1	3	1	1	4	14	14	26	45	40	35	12	0	غير مبيّن
Total	100	787	1	9	12	12	12	15	27	48	68	125	154	193	109	2	المجموع
Percentage of husband		100	0.1	1.1	1.5	1.5	1.5	1.9	3.4	6.1	8.6	15.9	19.6	24.5	13.9	0.3	النسبة للزوج

إشهادات الطلاق حسب فئة عمر الزوج وأسباب الطلاق
DIVORCES BY AGE GROUP OF HUSBAND AND REASONS OF DIVORCE
2009
 غير قطريين Non-Qataris

Table No. (19-2)

جدول رقم (١٩-٢)

Reasons of divorce	النسبة لأسباب الطلاق % of Reason of divorce	Age group of husband in years فئات عمر الزوج بالسنوات															أسباب الطلاق
		المجموع Total	غير مبيّن Not Stated	75+	70-74	65-69	60-64	55-59	50-54	45-49	40-44	35-39	30-34	25-29	20-24	-20	
Lack of understanding, consensus and harmony	40.2	129	0	1	0	0	4	1	10	9	17	31	18	33	5	0	عدم / التفاهم - التوافق - الإلتزام
Disobedience	1.2	4	0	0	0	0	0	1	0	0	2	1	0	0	0	0	عدم الطاعة
Presence of more than one wife	0.6	2	0	0	0	0	0	0	0	0	0	1	1	0	0	0	وجود أكثر من زوجة
Marital disputes	28.0	90	0	0	0	1	0	1	5	10	14	20	25	13	1	0	خلافات زوجية
Lack of financial support	0.9	3	0	0	0	0	0	0	0	0	2	1	0	0	0	0	عدم الإلتفاق
Not stated	29.0	93	10	0	0	1	1	3	5	5	10	13	27	14	3	1	غير مبيّن
Total	100	321	10	1	0	2	5	6	20	24	45	67	71	60	9	1	المجموع
Percentage of husband		100	3.1	0.3	0.0	0.6	1.6	1.9	6.2	7.5	14.0	20.9	22.1	18.7	2.8	0.3	النسبة للزوج

إشهادات الطلاق حسب فئة عمر الزوج وأسباب الطلاق
DIVORCES BY AGE GROUP OF HUSBAND AND REASONS OF DIVORCE
2009
 المجموع Total

Table No. (19-3)

جدول رقم (١٩-٣)

Reasons of divorce	النسبة لأسباب الطلاق % of Reason of divorce	Age group of husband in years فئات عمر الزوج بالسنوات															أسباب الطلاق
		المجموع Total	غير مبيّن Not Stated	75+	70-74	65-69	60-64	55-59	50-54	45-49	40-44	35-39	30-34	25-29	20-24	-20	
Lack of understanding, consensus and harmony	40.8	452	0	3	4	8	9	6	15	29	36	63	86	123	68	2	عدم / التفاهم - التوافق - الإلتزام
Disobedience	1.7	19	0	0	0	0	0	1	1	2	3	4	5	3	0	0	عدم الطاعة
Presence of more than one wife	0.7	8	0	0	0	0	1	1	0	0	0	2	3	1	0	0	وجود أكثر من زوجة
Marital disputes	29.2	323	0	6	5	4	5	6	12	22	33	61	62	73	34	0	خلافات زوجية
Lack of financial support	1.4	16	0	0	0	0	0	0	0	0	5	4	2	4	1	0	عدم الإلتفاق
Not stated	26.2	290	11	1	3	2	2	7	19	19	36	58	67	49	15	1	غير مبيّن
Total	100	1108	11	10	12	14	17	21	47	72	113	192	225	253	118	3	المجموع
Percentage of husband		100	1.0	0.9	1.1	1.3	1.5	1.9	4.2	6.5	10.2	17.3	20.3	22.8	10.6	0.3	النسبة للزوج

إشهادات الطلاق حسب فئة عمر الزوجة وأسباب الطلاق
DIVORCES BY AGE GROUP OF WIFE AND REASONS OF DIVORCE
2009
 قطريات Qataris

Table No. (20-1)

جدول رقم (٢٠-١)

Reasons of divorce	النسبة لأسباب الطلاق % of Reason of divorce	Age group of wife in years فئات عمر الزوجة بالسنوات													أسباب الطلاق
		المجموع Total	غير مبيّن Not Stated	60 +	55-59	50-54	45-49	40-44	35-39	30-34	25-29	20-24	15-19	-15	
Lack of understanding, consensus and harmony	38.3	280	0	1	3	7	6	11	16	43	73	96	24	0	عدم / التفاهم -التوافق-الإنسجام
Disobedience	1.9	14	0	0	0	0	1	1	2	3	6	1	0	0	عدم الطاعة
Presence of more than one wife	0.5	4	0	0	0	0	0	1	0	1	2	0	0	0	وجود أكثر من زوجة
Marital disputes	30.0	219	0	6	2	5	13	13	22	41	54	50	13	0	خلافات زوجية
Lack of financial support	1.6	12	0	0	0	0	0	0	3	3	1	4	1	0	عدم الإنفاق
Not stated	27.6	202	0	1	3	3	13	28	29	45	47	32	1	0	غير مبيّن
Total	100	731	0	8	8	15	33	54	72	136	183	183	39	0	المجموع
Percentage of Wife		100	0.0	1.1	1.1	2.1	4.5	7.4	9.8	18.6	25.0	25.0	5.3	0.0	النسبة للزوجة

إشهادات الطلاق حسب فئة عمر الزوجة وأسباب الطلاق
DIVORCES BY AGE GROUP OF WIFE AND REASONS OF DIVORCE
2009
 غير قطريات Non-Qataris

Table No. (20-2)

جدول رقم (٢٠-٢)

Reasons of divorce	النسبة لأسباب الطلاق % of Reason of divorce	Age group of wife in years فئات عمر الزوجة بالسنوات													أسباب الطلاق
		المجموع Total	غير مبيّن Not Stated	60 +	55-59	50-54	45-49	40-44	35-39	30-34	25-29	20-24	15-19	-15	
Lack of understanding, consensus and harmony	45.6	172	4	0	1	2	5	11	23	32	49	38	7	0	عدم / التفاهم -التوافق-الإنسجام
Disobedience	1.3	5	0	0	0	0	0	2	2	1	0	0	0	0	عدم الطاعة
Presence of more than one wife	1.1	4	0	0	0	0	0	0	1	1	2	0	0	0	وجود أكثر من زوجة
Marital disputes	27.6	104	1	0	2	4	8	8	14	15	34	16	2	0	خلافات زوجية
Lack of financial support	1.1	4	0	0	1	0	0	0	2	0	1	0	0	0	عدم الإنفاق
Not stated	23.3	88	3	0	0	4	6	6	6	24	21	18	0	0	غير مبيّن
Total	100	377	8	0	4	10	19	27	48	73	107	72	9	0	المجموع
Percentage of Wife		100	2.1	0.0	1.1	2.7	5.0	7.2	12.7	19.4	28.4	19.1	2.4	0.0	النسبة للزوجة

إشهادات الطلاق حسب فئة عمر الزوجة وأسباب الطلاق
DIVORCES BY AGE GROUP OF WIFE AND REASONS OF DIVORCE
2009
المجموع Total

Table No. (20-3)

جدول رقم (٢٠-٣)

Reasons of divorce	النسبة لأسباب الطلاق % of Reason of divorce	Age group of wife in years فئات عمر الزوجة بالسنوات													أسباب الطلاق
		المجموع Total	غير مبيّن Not Stated	60 +	55-59	50-54	45-49	40-44	35-39	30-34	25-29	20-24	15-19	-15	
Lack of understanding, consensus and harmony	40.8	452	4	1	4	9	11	22	39	75	122	134	31	0	عدم / التفاهم -التوافق-الإنسجام
Disobedience	1.7	19	0	0	0	0	1	3	4	4	6	1	0	0	عدم الطاعة
Presence of more than one wife	0.7	8	0	0	0	0	0	1	1	2	4	0	0	0	وجود أكثر من زوجة
Marital disputes	29.2	323	1	6	4	9	21	21	36	56	88	66	15	0	خلافات زوجية
Lack of financial support	1.4	16	0	0	1	0	0	0	5	3	2	4	1	0	عدم الإنفاق
Not stated	26.2	290	3	1	3	7	19	34	35	69	68	50	1	0	غير مبيّن
Total	100	1108	8	8	12	25	52	81	120	209	290	255	48	0	المجموع
Percentage of Wife		100	0.7	0.7	1.1	2.3	4.7	7.3	10.8	18.9	26.2	23.0	4.3	0.0	النسبة للزوجة